

Regnskab for Indsamling til Hellebro
Periode: 1. januar 2023 til 31. december 2023



Sagsnr.: 22-700-05759

Oplysninger om indsamlingen

Midlerne skal anvendes til fordel for foreningen Hellebros arbejde for unge hjemløse og unge udsatte i aldersgruppen 18-29 år. Indsamlingen er foregået ved events samt via hjemmeside/donationsmodul, online indsamlingsplatform, sociale medier, salg/auktion, merchandise og TV.

De indsamlede midler modtages via mobile betalingsløsninger, fakturering og kontooverførsler.

Indkomne bidrag

2023

Postering:

Januar	Donationer og medlemsbidrag i alt	kr.	167.112
Februar	Donationer og medlemsbidrag i alt	kr.	20.773
Marts	Donationer og medlemsbidrag i alt	kr.	4.486
April	Donationer og medlemsbidrag i alt	kr.	3.036
Maj	Donationer og medlemsbidrag i alt	kr.	15.585
Juni	Donationer og medlemsbidrag i alt	kr.	3.828
Juli	Donationer og medlemsbidrag i alt	kr.	2.692
August	Donationer og medlemsbidrag i alt	kr.	2.532
September	Donationer og medlemsbidrag i alt	kr.	3.392
Oktober	Donationer og medlemsbidrag i alt	kr.	9.216
November	Donationer og medlemsbidrag i alt	kr.	-23
December	Donationer og medlemsbidrag i alt	kr.	614.439
Donationer, der ikke er overført via hellebroen.dk	Se arket udspecificerede donationer	kr.	220.000
Returneret fortrudte donationer		kr.	-3.695
Indkomne bidrag		kr.	1.063.373

Administrationsudgifter

2023

Postering:

Januar	Omkostninger fundraising, online og mailchimp	kr.	8.738
Februar	Omkostninger fundraising, online og mailchimp	kr.	1.865
Marts	Omkostninger fundraising, online og mailchimp	kr.	4.158
April	Omkostninger fundraising, online og mailchimp	kr.	4.104
Maj	Omkostninger fundraising, online og mailchimp	kr.	4.157
Juni	Omkostninger fundraising, online og mailchimp	kr.	4.392
Juli	Omkostninger fundraising, online og mailchimp	kr.	4.083
August	Omkostninger fundraising, online og mailchimp	kr.	4.139
September	Omkostninger fundraising, online og mailchimp	kr.	4.183
Oktober	Omkostninger fundraising, online og mailchimp	kr.	4.191
November	Omkostninger fundraising, online og mailchimp	kr.	1.828

December	Omkostninger fundraising, online og mailchimp	kr.	1.826
Renter og indløsningsgebyr	Hele året	kr.	4.729
Administrationsudgifter i alt		kr.	52.394
Indsamlingens overskud		kr.	1.010.979
Overskudsgrad, %			95,07

Anvendelse af indsamlingens overskud

Midlerne skal anvendes til fordel for Hellebros arbejde for unge hjemløse og udsatte i alderen 18-29 år.

Afskrivninger indretning lejede lokaler, driftsmidler mv	kr.	60.776
Andel administration fælles	kr.	87.568
Aktiviteter	kr.	1.392
Vedligehold, Lokaler	kr.	3.502
Vedligehold, inventar	kr.	2.411
Andel lokaleomkostninger	kr.	69.957
Andel personaleomkostninger	kr.	1.227.636
Andel rejseomkostninger og markedsføring	kr.	12.621
Andel øvrige personaleomkostninger	kr.	11.600
Forplejning og mad	kr.	279.672
Husleje, el og varme	kr.	466.982
Rengøring	kr.	883
Revisor	kr.	114.750
Bestyrelsesmøder	kr.	3.112
Småanskaffelser	kr.	500
Sundhedsklinik	kr.	852
Socialtilsyn	kr.	37.365
Øvrige omkostninger	kr.	7.972
Konsulenter	kr.	137.375
Omkostninger, i alt	kr.	2.526.926

Anvendelse af indsamlingens overskud, i alt **-1.515.947**

Der henvises til ledelsesberetning for anvendelse af indsamlingens overskud. Herudover se gerne vedlagte årsregnskab for foreningens arbejde for 2023.

Undertegnede er ansvarlige for indsamlingen og erklærer ved underskrift, at indsamlingen er foretaget i overensstemmelse med reglerne i indsamlingsloven og indsamlingsbekendtgørelsen, jf. bekendtgørelsens § 8, stk. 1, nr. 3.

Hellebro
Mosedalvej 15
2500 Valby
tlf.nr. 20944412

Valby, 8. juli 2024
Pia Allerslev Uth, formand
Conny Sørensen, næstformand

Donationer, der ikke er doneret via donationsmodul på hellebroen.dk, men overført til foreningen eller afregnet via faktura

Indtægter, Foreningsekretariat og vær	2023 Betingelser/formål
Boel Nordic	30.000 doneret til foreningens arbejde
Steen Daugaards Fond	150.000 doneret til foreningens arbejde
Heimstaden	40.000 doneret til foreningens arbejde
Total, fonde og virksomheder	220.000

Ledelsesberetning



Hovedaktivitet

Hellebro er en privat velgørende forening, der har til formål at hjælpe unge hjemløse og udsatte mellem 18-29 år ved en samlet indsats, der i 2023 har bestået af:

- Værested efter Servicelovens §104. Målgruppen er hjemløse og udsatte mellem 18-29 år.
- Midlertidigt bosted efter Servicelovens §110. Målgruppen er hjemløse mellem 18-29 år.
- Udslusningslejligheder. Seks lejligheder.
- Kontorhotel.
- Foreningen Hellebro, som omfatter foreningens arbejde med bestyrelse, Advisory Board, fundraising og medlemspleje.

Organisation af Hellebro

I 2023 påbegyndte Hellebro afvikling af den kommercielle aktivitet "Kontorhotel" for at forenkle og effektivisere organisationen, og for i stedet at arbejde for at udvide §110 midlertidige bosted på etagen.

Dermed skærpes organisationens strategiske fokus på herberg og værested, og samtidig forventes en reduceret risiko for misforståelser omkring foreningens virke og formål.

I 2023 havde Hellebro gennemsnitligt 20,6 fastansatte medarbejdere, og ved årets udgang udgjorde det fast vikarkorps 10 personer.

Endelig løfter vores 17 frivillige fortsat et stort arbejde i værestedet og er en grundsten i Hellebros kultur.

I 2023 har der ikke været gennemført besøg fra Arbejdstilsynet.

Der udarbejdes en impact-rapport om organisationens bæredygtighed, der vil være tilgængelig på hellebroen.dk primo marts 2023.

Fordeling af fællesomkostninger

Bestyrelsen godkendte 15. december 2023 den anvendte fordeling af fællesomkostninger, der er korrigeret i forhold til tidligere. Der henvises til regnskabspraksis for en nærmere beskrivelse af fordelingen. Der er ikke foretaget en korrektion af sammen-ligningstal for 2022 i regnskabet for 2023

Direkte omkostninger bogføres direkte på den aktuelle enhed. Omkostninger, der vedrører flere afdelinger, bogføres løbende efter sin art og fordeles ud på de enkelte afdelinger.

I forhold til fordeling af omkostninger i 2022, er der i 2023 foretaget en fordeling, der på enkelte områder ligeledes omfatter udslusningslejlighederne.

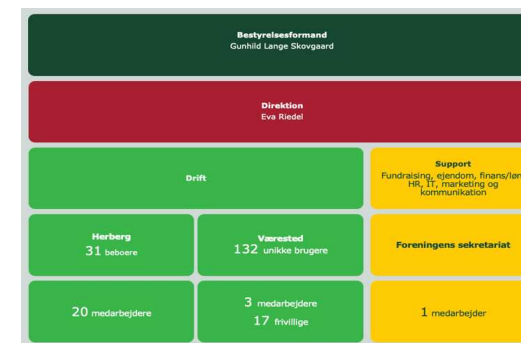

Ligeledes har der været enkelte korrektioner i procentfordelingen mellem de enkelte afdelinger, dog ikke væsentlige.

Fordeling af forplejning og kost mv. mellem Herberget og Værestedet er revurderet i 2023, i det der er taget højde for, bespisning af de ansatte på Herberget ligesom, der i forhold til tidligere, har været langt færre frivillige, som belaster udgifterne til forplejning og kost mv. i Værestedet. Den samlede udgift i Værestedet til forplejning og kost og således faldet fra 655 t.kr. til 280 t.kr. i 2023. Tilsvarende har der været en stigning på Herberget fra 400 t.kr. i 2022 til 685 t.kr. i 2023.

Bestyrelsen

Hellebros bestyrelse er valgt eller udpeget af foreningens medlemmer med fokus på deres driftsmæssige, brede og solide social-og sundhedsfaglige kompetencer samt en mangfoldig repræsentation på tværs af køn, alder, faglige baggrund mm.

Bestyrelsesmedlemmerne skal genudpeges eller genvælges hvert andet år på foreningens generalforsamling. Ved generalforsamling 13. juni 2023 besluttedes, at en mindre bestyrelse havde potentiale til at blive mere effektiv, derfor udtrådte Vibeke Westh, Vibeke Normann Andersen og Knud Foldschack. Grundet Socialtilsynets skærpede krav til private tilbud indtrådte daglige leder af værested, Dorte Glad, som en af medarbejderne valgt medarbejderrepræsentant

Hovedaktiviteter i 2023

Værestedet

Overordnet har Hellebros aktiviteter fortsat handlet om de unges trivsel, progression, og ikke mindst udlevelse af foreningens formål med at få de unge i egen bolig.

132 unikke brugere blev i løbet af 2023 tilknyttet værestedet, hvilket er en lille stigning i forhold til 120 i 2022. I alt er der 257 aktive brugere af værestedet i forhold til 2027 i 2022.

Der er meget stor forskel på frekvensen af besøg. Nogle unge kommer dagligt, andre en gang om ugen og andre en gang om måneden. Derudover er der unge, som ikke møder op på Hellebro, men som primært har en telefonisk eller elektronisk kontakt.

Bemærk, at ca. 10% værestedsbrugere ikke vil registreres med cpr-nummer, men alligevel bidrager med data under alias kendt af Hellebro.

11% - eller 14 borgere - kommer fortsat selvom de er over 29 år. Gennemsnitsalderen for kvinder er på 23,3 år. Mænd er lidt ældre med et gennemsnit på 25,6 år.

Ses på, hvilken herkomst de unge har, er fordelingen for Top-3: Danmark 38%, Afrika 27% og Mellemøsten 18, hvilket er en uændret procentuel fordeling i forhold til 2022.

Omkostningerne faldt en anelse på trods af fortsat stigende priser i 2023 til i alt kr. 1.569.121 mod t.kr. 2.015 i 2022. Heraf er den samlede lønomkostning steget til 32,0% fra 27% i 2022, hvor værestedet internt afregnede medarbejder til flygtningeprojektet i fire måneder.

Værested
antal unikke unge
2023

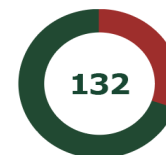

Kvinder 30%
Mænd 70%

Værested,
antal unikke unge
2019-2023

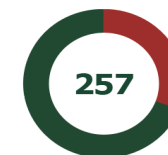

Kvinder 31%
Mænd 69%

Der er modtaget kr. 474.541 i varig driftsbevilling fra Københavns Kommune i 2023. Herbergets leje af værestedet steg marginalt til kr. 644.723 fra kr. 601.686 i 2022.

I 2023 har foreningen Hellebro kun rejst kr. 30.000, der er øremærket aktiviteter i værestedet, mod kr. 591.730 i 2022. Dermed ender værestedet samlet set med et negativt resultat på kr. 402.817 i 2023 mod negativ kr.-47.035 for 2022.

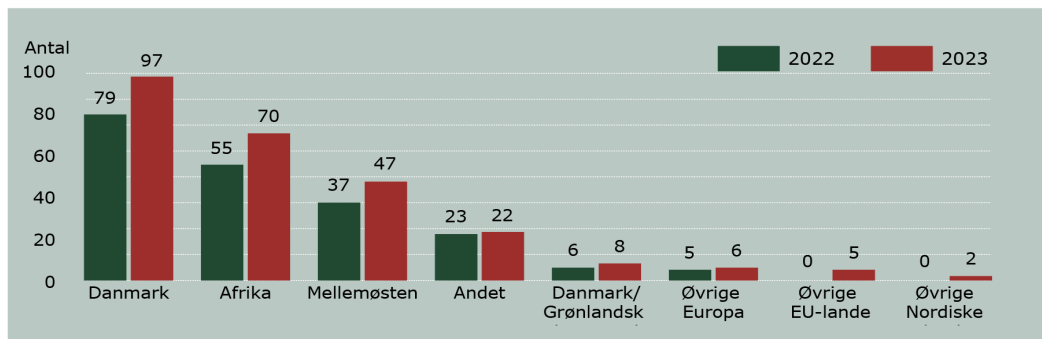

Datakilde: Dokumentation fra værested, 2022-2023. Aktive værestedsbrugere i 2022 og 2023.

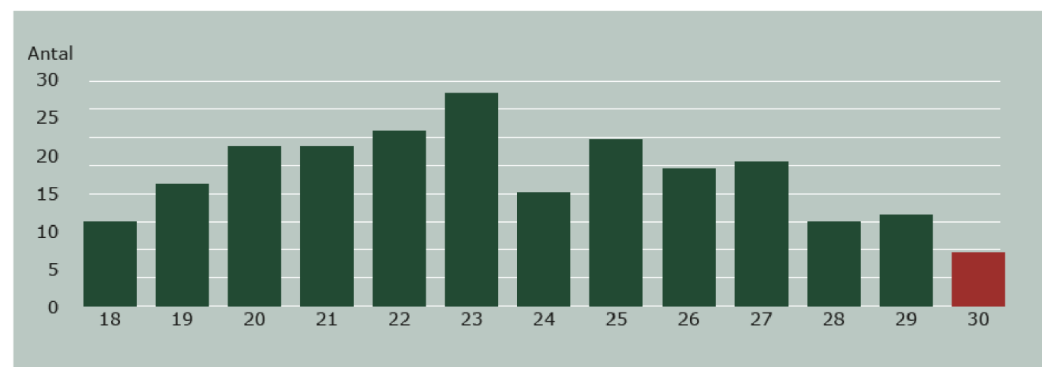

Datakilde: Dokumentation fra værested, 2023.

Midlertidigt bosted (herberg)

Hellebros herberg blev etableret i september 2019 med plads til 31 beboere mellem 18 og 29 år, der er boligløse og har psykosociale udfordringer.

Siden da er mere end 249 udsatte unge blevet visiteret til herberget. Henvendelser foregår typisk via borgeren selv, familiemedlemmer, venner eller fra hjemkommunen.

Antallet af henvendelser er støt stigende og årsager hertil vurderes til hovedsageligt at skyldes, at Hellebro er blevet et kendt og populært sted og, at behovet de sidste fem år er vokset.

Kønsfordeling herberg 2019-2023

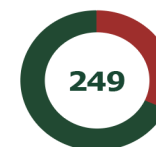

Kvinder 32%
Mænd 68%

I alt er 48 unge blevet indskrevet i 2023, mens 50 beboere er udskrevet. Fra åbning af herberget i september 2019 til 31. december 2023 har der i alt været 249 indskrivninger. Der har været flere unge, der er blevet genindskrevet.

Beboerne er gennemsnitligt indskrevet 184 dage i 2023. Generelt er herberg presset af, at flere psykisk syge er længe indskrevet, mens de venter på §107 bostedstilbud.

Med en gennemsnitlig belægningsprocent på 92,72% i 2023 mod 89,9% i 2022, bor der dagligt tæt på 31 unge i herberget.

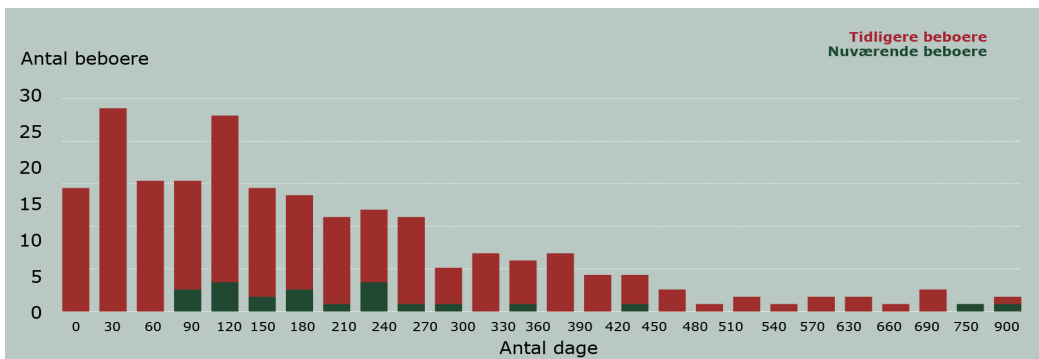

Datakilde: Dokumentation fra herberg, 2019-2023

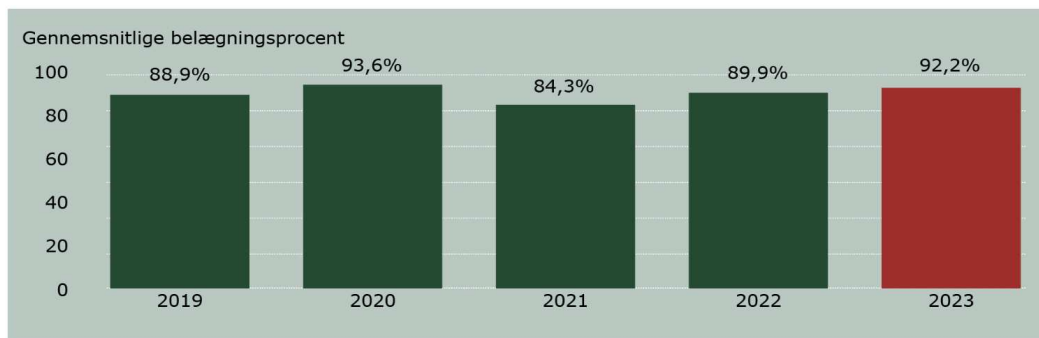

Datakilde: Dokumentation fra herberg, 2019-2023

60% af beboerne hører til Københavns Kommune, mens resten er godt spredt fra Frederiksberg, omegnskommunerne og resten af landet. I 2023 er gennemsnitsalderen for kvinder 22,3 år, mens mændene er lidt ældre med et gennemsnit på 23,8 år. I alt syv beboere er nået at blive 30 år mens de var indskrevet.

--

Der sonderes mellem gode og dårlige udskrivninger, hvor de gode er i samarbejde med beboerne og de dårlige er herbergets beslutning grundet manglende samarbejde, misbrug, psykiatri og vold og trusler. Siden åbning af herberget i september 2019 til 31. december 2023 ser fordelingen ud som nedenstående.

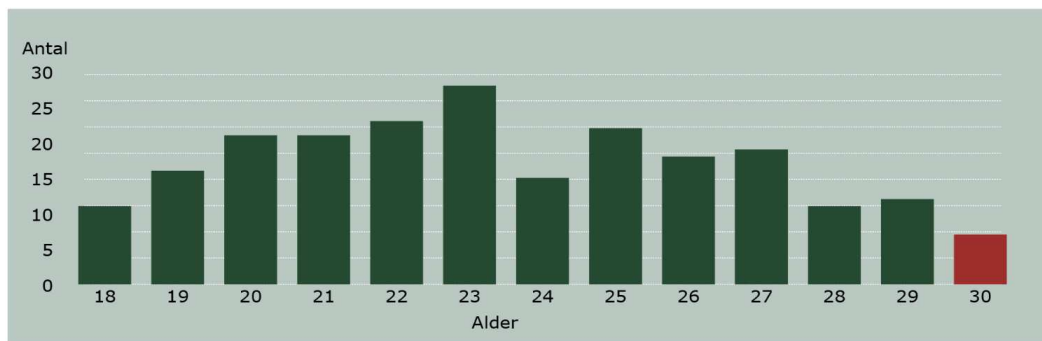

Datakilde: Dokumentation fra herberg, 2019-2023.

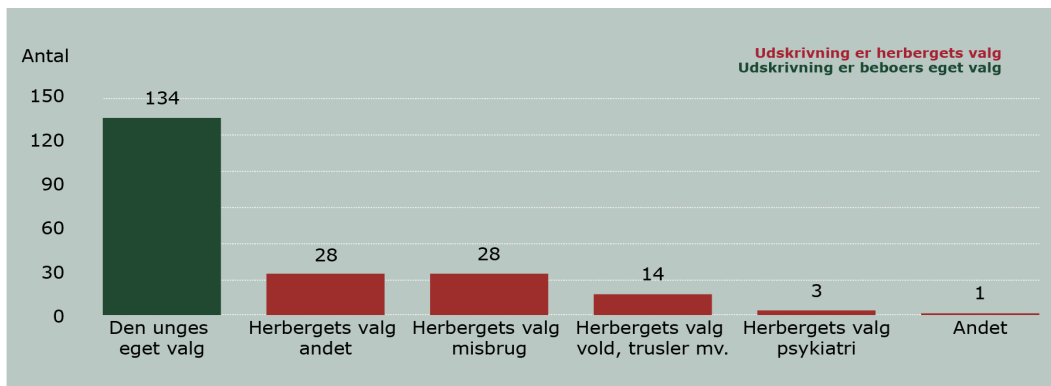

Datakilde: Dokumentation fra herberg, 2019-2023

Den gennemsnitlige indskrivningslængde er faldet fra 220 dage i 2022 til 184 dage i 2023 - trods stigende kompleksitet i beboernes udfordringer.

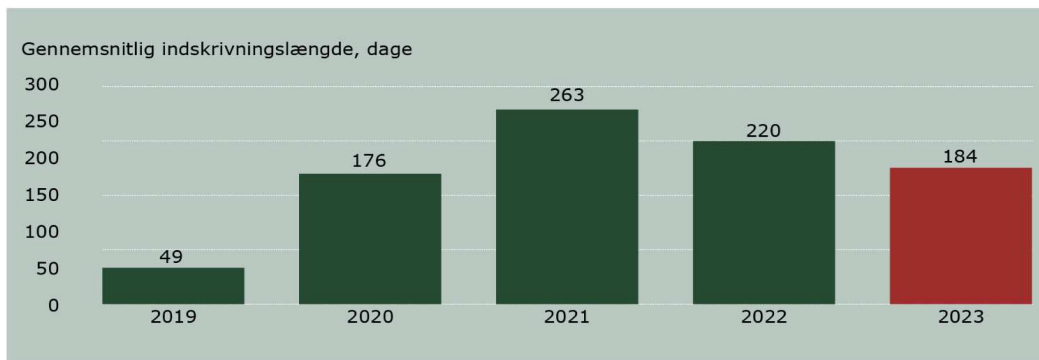

Datakilde: Dokumentation fra herberg, 2019-2023. Udskrivninger er registreret på udskrivningsår

Siden åbning af herberget i september 2019 er 62% unge flyttet fra Hellebro til egen eller egnet bolig, mens 38% er flyttet til andre midlertidige steder, defineret som Danmarks Statistiks kategorier.

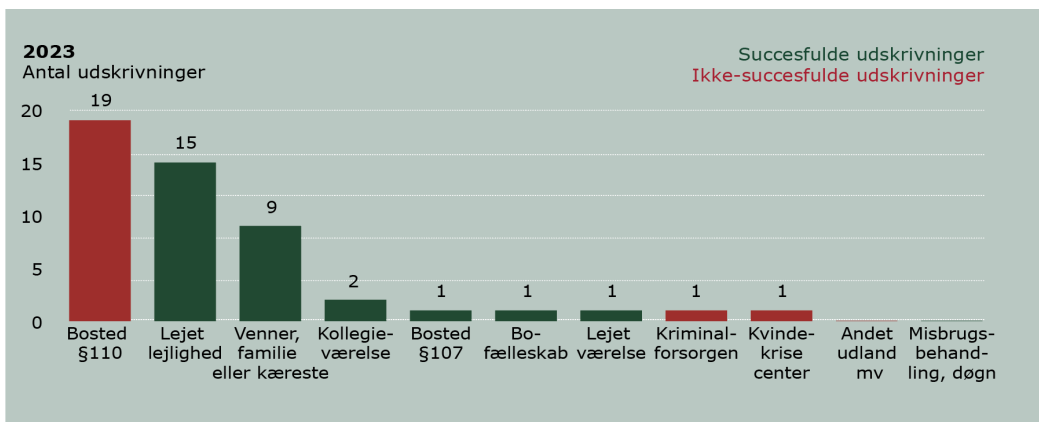

Datakilde: Dokumentation fra herberg, 1. januar 2023 - 31. december 2023

Over fem år er døgtaksten stabil omkring kr. 1.700 pr. døgn. Til sammenligning er den gennemsnitlige døgtakst er kr. 2.181 i følge SØM.

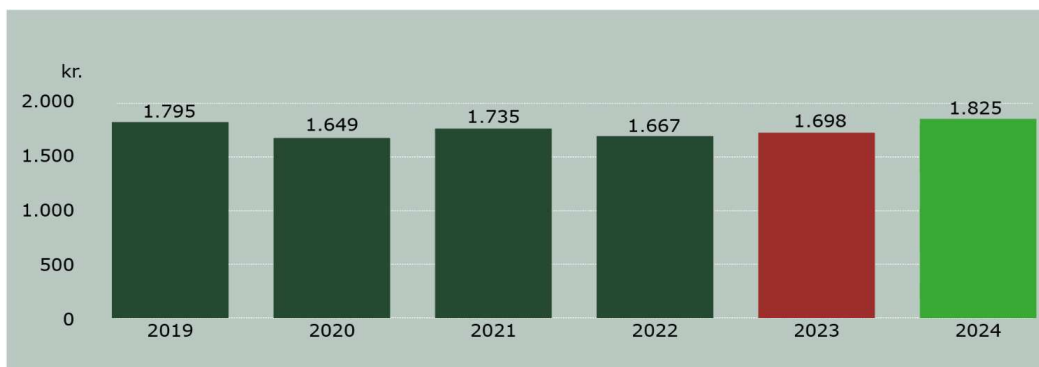

Datakilde: Af Socialtilsynet godkendte døgtakster for Hellebros §110 midlertidige bosted. På tilbudsportalen kan omkostningen pr. døgn kan være op mod 2.900 kr. Prisen for midlertidige botilbud er i Socialstyrelsens Socioøkonomiske Investeringsmodel, SØM, opgjort til 2.181 kr. pr. døgn. I Socialpædagogernes Vidensbank er døgtaksterne typisk 1.200-2.500 kr. pr. døgn.

Socialtilsynet konkluderede ved anmeldt tilsyn i herberget i januar 2023, at botilbuddet forsat lever op til kvalitetskravene med en score på 4,2, hvoraf 5 er det højeste. Værestedet modtog anmeldt tilsyn fra Socialtilsynet den 10. maj 2023, der i tilsynsrapporten vurderes med en samlet bedømmelse på 4,7, hvoraf 5 er det højeste.

I 2023 faldt medarbejderomsætningen i herberget fra 34% i 2022 til 19%, hvilket er meget tilfredsstillende i betragtning af, at organisationen er relativt lille og hver fratædelse tæller meget, men i højere grad også fordi der gennem året er set en stigende ro og høj medarbejdertilfredshed i de løbende gennemførte undersøgelser.

Hellebro ønsker at være en arbejdsplads, hvor arbejdsrelateret sygdom forebygges. I 2023 var sygefraværsprocenten på 3,8% for alle ansatte, på trods af to ikke-stress relaterede, langvarige sygemeldinger, og dermed på linje på 3,7% i 2022. I herberget - efter Socialtilsynets nye beregningsmodel - er der registreret 13,5 sygefraværdsdag pr. månedslønnet.

Hellebro har i 2023 været nødt til at bortvise en ikke-socialfaglig medarbejder grundet upassende adfærd. 3F forsøgte at anfægte bortvisningen, men frafaldt sagen inden for få dage.

Der udarbejdes APV-undersøgelse hvert 2. år, næste gang i 2024. I 2023 har der ikke været gennemført besøg fra Arbejdstilsynet.

På Hellebro måler vi på repræsentation af køn, alder og herkomst i vores ledelse, blandt medarbejderne og de unge.

Da de unge på Hellebro repræsenterer mere end 30 forskellige nationaliteter, arbejder vi på at være mangfoldige på kulturelle baggrunde i vores medarbejdergruppe. Opgørelse på herkomst viser, at 33,3% af alle medarbejdere har en anden herkomst end dansk, hvilket anses som tilfredsstillende.

Det er en samfundsmæssig udfordring, at det socialfaglige område er præget af mange og korte ansættelser. Det anser vi for både dyrt og kvalitetsforringende, hvorfor Hellebro som noget nyt arbejder med en målsætning om at kunne fastholde medarbejdere i en gennemsnitlig ansættelsesperiode på min. 3 år. Den gennemsnitlige anciennitet er 2,3 år for alle ansatte i 2023.

Hellebro ser ligeløn som en styrke i såvel rekruttering og fastholdelse af medarbejdere. Vi arbejder for at sikre ligeløn for sammenligneligt arbejde med skyldigt hensyn til erfaring og uddannelse. Lønanalyse for 2023 viser en indekseret kønsforskel i timelønnen på kun 1,05%, hvilket svarer til kr. 3,10 pr. arbejdstime.

Stigende omkostninger og inflation i 2023 har øget omkostningerne til kr. 17.369.424, fra kr. 15.028.699 i 2022, heraf udgør lønomkostningerne 57%, hvilket er en stigning fra 56% i 2022.

Herbergets indtægterne endte samlet på kr. 19.144.720 mod kr. 18.085.922 i 2022. Herbergets resultat er i 2023 på kr. 1.775.296 mod kr. 3.057.223 i 2022

Kontorhotel

Ud af 25 kontorarbejdspladser har 15 pladser været udlejede i 2023. Den samlede huslejeindtægt hermed andrager kr. 221.400 mod kr. 346 t.kr. i 2022.

Omkostningerne er samlet set faldet til kr. 684.102 mod kr. 862.061 i 2022, heraf udgør lønomkostningerne 20,6% mod 21,5% i 2022.

Der ses i 2023 et underskud på kontorhotellet på kr. 370.191, og dermed et fald i forhold til kr. 430.061 i 2022.

Der er i 2023 færdiggjort byggeandragende til Københavns Kommunes Teknik- og Miljøforvaltning om tilladelse til ombygning af etagen, hvor kontorhotellet lejer et midlertidigt bosted med særlig støtte efter Servicelovens §110. Byggeandragendet er godkendt ult. 2023, og der søges nu om tilladelse fra Socialtilsynet om udvidelse af §110 herberg med 23-25 pladser, så ombygningen kan igangsættes.

Det betyder, at Kontorhotellet nedlægges pr. 31.12.2023. Personale er afviklet og lejerne er opsagte.

Udslusningslejligheder

Pr. 1. januar – 31. oktober 2023 har foreningen fremlejet de seks lejligheder på 3. sal til Københavns Kommune, der har indkvarteret ukrainske flygtninge i lejlighederne. Københavns Kommunes sociale viceværter støttede flygtningene, der ikke indgik i Hellebros fællesskab.

Der er afventes svar på ansøgning til Socialtilsynet om udvidelse af midlertidigt bosted efter Servicelovens §110 med 12 pladser.

Den oprindelige plan om at etablere §107 bosted med særlig støtte-pladser blev ændret grundet vurdering af de politiske risici, da foreningen er en privat velgørende forening, og kommunerne helst selv vil levere §107 løsninger. Derudover benytter et §107 bosted ifølge Serviceloven ikke "selvhenvenderprincippet", som et §110 midlertidigt bosted, og det vurderes som for risikabelt at være afhængig af kommunal velvilje.

De samlede indtægter i enheden for 2023 andrager kr. 733.694, og der er afholdt omkostninger for kr. 769.800, hvilket medfører et negativt resultat på kr. 36.106.

Foreningen Hellebro

Foreningen kan ikke understrege ofte nok, hvor vigtigt det er at opleve den store støtte, som vores medlemmer og andre søde mennesker yder for at hjælpe Hellebro.

Foreningen er meget taknemmelige for de 344 medlemmer af foreningen og de i alt 88 donationer på over kr. 200 i 2023. Det var relative store fald fra 554 medlemmer og 352 donationer i 2022 på trods af ihærdig indsats og god pressedækning i 2023.

Det var desværre ikke nok for at kunne nå SKATs mål om over 300 medlemmer og min. 100 donationer over kr. 200. Det betyder, at foreningen for 2023 har mistet vores godkendelse og dermed mulighed for at søge om momsrefusion for 2023 (iht. Ligningslovens §8A). Ansøgningsfristen blev i 2023 overskredet, hvorfor der må genansøges for 2024, og her håber vi at nå målet inden deadline til oktober 2024. For 2022 modtog foreningen i 2023 kr. 229.009 i momskompensation sammenlignet med kr. 235.623 i 2021.

Foreningens sekretariat supporterer såvel Advisory Board som bestyrelsen, der har afholdt seks møder i løbet af 2023. Der er i alt udbetalt 200.000 kr. i honorar til i alt 10 bestyrelsesmedlemmer i 2023.

Ved generalforsamling 13. juni 2023 besluttedes, at en mindre bestyrelse havde potentiale til at blive mere effektiv, og samtidig indtrådte daglige leder af værested, Dorte Glad, som valgt medarbejderrepræsentant.

Der har i forbindelse med udarbejdelse af byggeandragende for 1. sal været afholdt omkostninger til arkitekt og brandrådgivere (konsulenter).

Foreningen har i 2023 samlet fundraiset kr. 1.033.387 i forhold til kr. 1.066.000 i 2022. Donationer og medlemsbidrag er faldet fra kr. 301.000 til kr. 173.387 i 2023. Endelig tilfaldt den fulde momskompensation i 2022 foreningen, hvor den i år er fordelt i forhold til faktiske momsbelagte omkostninger pr. enhed.

Der har været afholdt samlede omkostninger på kr. 985.849, hvilket medfører et resultat på kr. 128.915 i 2023.

Økonomiske forhold

Overordnet set har omkostningerne i 2023 været præget af fortsat høj inflation og af højere omkostninger end de budgetterede omkostninger til såvel forplejning, rengøring, vand, varme og el.

Regnskabsåret 2023 har desuden været påvirket af ikke at have den positive effekt fra det ekstraordinære flygtningeprojekt i 2022.

Efter vedtægtsmæssig hensættelse på i alt kr. 1.000.000 ender årets resultat på kr. 95.097, hvilket sammenholdt med foreningens gode sociale resultater i 2023 vurderes som tilfredsstillende.

Forventninger til 2024

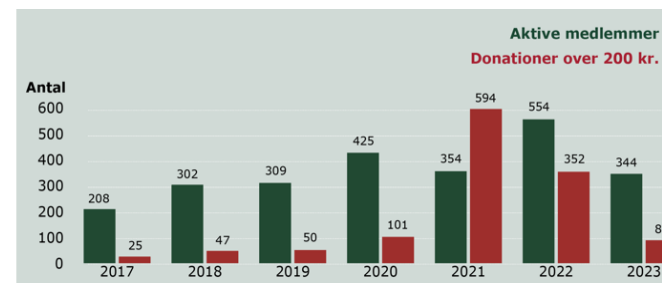

Vi har i årets løb besøgt både §110 midlertidige bosteder og §107 bosteder med særlig støtte for at afdække fordele og ulemper for og beslutte hvilken type tilbud, der gav bedst mening for foreningen og gå videre med. På trods af stærkt stigende efterspørgsel på §107 bosteder fra psykisk syge unge, har vi alligevel valgt at gå videre med en reel udvidelse af §110 bostedet, da vi vurderer, at opnåelse af godkendelse af og kommunal visitation til en ny tilbudsform vil udgøre for stor driftsrisiko i det nuværende politiske klima. Vi ser stadig lange ventelister og stigende antal henvendelser om pladser i §110 bostedet. Vi har derfor valgt at blive ved vores læst og fortsætter med mere af det, vi er gode til. At få unge hjemløse i egen eller egnet bolig.

Det forventes, at Socialtilsynets godkendelse af udvidelse af §110 bosted med 23-25 pladser på 1. sal og 12 pladser på 3. sal kommer på plads i 2024. Ombygningen på 1. sal forventes at vare ca. fire måneder og bliver igangsat, når myndighedsgodkendelserne modtages.

Det er ikke planen at arbejde for flere Hellebro lokationer indtil ovennævnte projekter er gennemført.

Hensættelsen i regnskabet er blandt andet tiltænkt til dækning af ovennævnte aktiviteter.

Endelig er der ved den reviderede Hjemløselov pr. 1 oktober 2023 vedtaget mulighed for, at fraflyttende borgere selv kan vælge om det skal være en kommunal eller privat leverandør af §85 a SEL bostøtte forløb. Der vil være tilfælde, hvor borger vil vælge, at allerede kendte medarbejdere skal løse denne opgave. Det er i skrivende stund svært at vurdere, hvilket omfang dette får.

Begivenheder efter regnskabsårets afslutning

Der er ikke opstået begivenheder, der i væsentlig grad påvirker Hellebros økonomiske stilling og resultat.

02.10.2023 Omkostningsbidrag	Merkur	02.10.2023	-660	0	2.410.724	28
02.10.2023 63091441-20230929		02.10.2023	4.927	50	2.411.384	28
29.09.2023 Gebyr iflg nota		29.09.2023	-450	0	2.406.456	78
29.09.2023 DKSSL 2809 6426433 421295048		29.09.2023	500	0	2.406.906	78
25.09.2023 DKSSL 2309 6426433 421291025		25.09.2023	200	0	2.406.406	78
22.09.2023 DKSSL 2109 6426433 421289378		22.09.2023	200	0	2.406.206	78
22.09.2023 DKSSL 2109 6426433 421289380		22.09.2023	200	0	2.406.006	78
19.09.2023 DK3DSF1809 6426433 421286437		19.09.2023	200	0	2.405.806	78
18.09.2023 DKSSL 1509 6426433 421283740		18.09.2023	200	0	2.405.606	78
11.09.2023 DK3DSF1009 6426433 421274349		11.09.2023	200	0	2.405.406	78
08.09.2023 DKSSL 0709 6426433 421269698		08.09.2023	100	0	2.405.206	78
05.09.2023 INDLØSNINGSGEBYR 010823-280823		05.09.2023	-6	52	2.405.106	78
05.09.2023 63091441-20230902		05.09.2023	492	75	2.405.113	30
05.09.2023 DK3DSF0409 6426433 421265862		05.09.2023	200	0	2.404.620	55
04.09.2023 DKSSL 0109 6426433 421259886		04.09.2023	200	0	2.404.420	55
04.09.2023 DKSSL 0109 6426433 421259885		04.09.2023	300	0	2.404.220	55
04.09.2023 DKSSL 0109 6426433 421259884		04.09.2023	100	0	2.403.920	55
04.09.2023 DKSSL 0109 6426433 421259878		04.09.2023	200	0	2.403.820	55
04.09.2023 DKSSL 0109 6426433 421259889		04.09.2023	100	0	2.403.620	55
29.08.2023 DKSSL 2808 6426433 421252397		29.08.2023	100	0	2.403.520	55
29.08.2023 DKSSL 2808 6426433 421252396		29.08.2023	500	0	2.403.420	55
21.08.2023 DKSSL 1908 6426433 421245366		21.08.2023	20	0	2.402.920	55
21.08.2023 DKSSL 1908 6426433 421245368		21.08.2023	20	0	2.402.900	55
21.08.2023 DKSSL 1908 6426433 421245367		21.08.2023	200	0	2.402.880	55
11.08.2023 DKSSL 1008 6426433 421237244		11.08.2023	100	0	2.402.680	55
08.08.2023 DKSSL 0708 6426433 421234630		08.08.2023	100	0	2.402.580	55
04.08.2023 INDLØSNINGSGEBYR 010723-280723		04.08.2023	-7	4	2.402.480	55
03.08.2023 63091441-20230802		03.08.2023	492	75	2.402.487	59
02.08.2023 DKSSL 0108 6426433 421226760		02.08.2023	200	0	2.401.994	84
02.08.2023 DKSSL 0108 6426433 421226757		02.08.2023	200	0	2.401.794	84
02.08.2023 DKSSL 0108 6426433 421226755		02.08.2023	300	0	2.401.594	84
02.08.2023 DKSSL 0108 6426433 421226754		02.08.2023	100	0	2.401.294	84
02.08.2023 DKSSL 0108 6426433 421226766		02.08.2023	100	0	2.401.194	84
02.08.2023 DKSSL 0108 6426433 421226761		02.08.2023	100	0	2.401.094	84
31.07.2023 DKSSL 2807 6426433 421219133		31.07.2023	500	0	2.400.994	84
31.07.2023 DKSSL 2807 6426433 421219132		31.07.2023	100	0	2.400.494	84
28.07.2023 DKSSL 2707 6426433 421218660		28.07.2023	200	0	2.400.394	84
12.07.2023 NETBANK, opr/Ænd. bruger/fuldm		12.07.2023	-150	0	2.400.194	84
11.07.2023 DKSSL 1007 6426433 421208754		11.07.2023	100	0	2.400.344	84
10.07.2023 DKSSL 0707 6426433 421206086		10.07.2023	100	0	2.400.244	84
05.07.2023 DK3DSF0407 6426433 421202171		05.07.2023	200	0	2.400.144	84
04.07.2023 INDLØSNINGSGEBYR 010623-280623		04.07.2023	-9	60	2.399.944	84
04.07.2023 63091441-20230702		04.07.2023	492	75	2.399.954	44
03.07.2023 DKSSL 0107 6426433 421198104		03.07.2023	200	0	2.399.461	69
03.07.2023 DKSSL 0107 6426433 421198101		03.07.2023	100	0	2.399.261	69
03.07.2023 DKSSL 0107 6426433 421198099		03.07.2023	300	0	2.399.161	69

03.07.2023	DKSSL 0107 6426433 421198092	03.07.2023	100	0	2.398.861	69
03.07.2023	DKSSL 0107 6426433 421198097	03.07.2023	200	0	2.398.761	69
03.07.2023	DKSSL 0107 6426433 421198094	03.07.2023	100	0	2.398.561	69
03.07.2023	Omkostningsbidrag, Merkur	03.07.2023	-660	0	2.398.461	69
30.06.2023	Gebyr iflg nota	30.06.2023	-300	0	2.399.121	69
29.06.2023	DKSSL 2806 6426433 421190404	29.06.2023	100	0	2.399.421	69
29.06.2023	DKSSL 2806 6426433 421190406	29.06.2023	500	0	2.399.321	69
28.06.2023	DKSSL 2706 6426433 421189338	28.06.2023	200	0	2.398.821	69
16.06.2023	DKSSL 1506 6426433 421179556	16.06.2023	200	0	2.398.621	69
15.06.2023	DKSSL 1406 6426433 421178839	15.06.2023	200	0	2.398.421	69
13.06.2023	SMSCPH 8497 23.06	13.06.2023	40	0	2.398.221	69
12.06.2023	DKSSL 1006 6426433 421176059	12.06.2023	100	0	2.398.181	69
12.06.2023	DKSSL 1006 6426433 421176058	12.06.2023	200	0	2.398.081	69
12.06.2023	DKSSL 1006 6426433 421176057	12.06.2023	200	0	2.397.881	69
12.06.2023	DKSSL 0906 6426433 421175442	12.06.2023	200	0	2.397.681	69
08.06.2023	DKSSL 0706 6426433 421174136	08.06.2023	100	0	2.397.481	69
07.06.2023	INDLØSNINGSGEBYR 010523-280523	07.06.2023	-10	24	2.397.381	69
06.06.2023	63091441-20230602	06.06.2023	591	30	2.397.391	93
02.06.2023	DKSSL 0106 6426433 421166780	02.06.2023	100	0	2.396.800	63
02.06.2023	DKSSL 0106 6426433 421166778	02.06.2023	200	0	2.396.700	63
02.06.2023	DKSSL 0106 6426433 421166776	02.06.2023	100	0	2.396.500	63
02.06.2023	DKSSL 0106 6426433 421166775	02.06.2023	300	0	2.396.400	63
02.06.2023	DKSSL 0106 6426433 421166774	02.06.2023	100	0	2.396.100	63
02.06.2023	DKSSL 0106 6426433 421166771	02.06.2023	200	0	2.396.000	63
01.06.2023	63091441-20230531	01.06.2023	197	10	2.395.800	63
30.05.2023	DKSSL 2805 6426433 421159245	30.05.2023	500	0	2.395.603	53
30.05.2023	DKSSL 2805 6426433 421159246	30.05.2023	100	0	2.395.103	53
23.05.2023	63091441-20230519	23.05.2023	197	10	2.395.003	53
12.05.2023	DKSSL 1105 6426433 421147964	12.05.2023	1.000	0	2.394.806	43
11.05.2023	DKSSL 1005 6426433 421146387	11.05.2023	100	0	2.393.806	43
08.05.2023	DKSSL 0705 6426433 421143715	08.05.2023	100	0	2.393.706	43
08.05.2023	DKSSL 0605 6426433 421143399	08.05.2023	200	0	2.393.606	43
08.05.2023	63091441-20230504	08.05.2023	197	10	2.393.406	43
08.05.2023	DKSSL 0405 6426433 421140314	08.05.2023	200	0	2.393.209	33
04.05.2023	INDLØSNINGSGEBYR 010423-280423	04.05.2023	-11	36	2.393.009	33
04.05.2023	LEGAT	04.05.2023	10.000	0	2.393.020	69
03.05.2023	63091441-20230502	03.05.2023	591	30	2.383.020	69
02.05.2023	DKSSL 0105 6426433 421134056	02.05.2023	200	0	2.382.429	39
02.05.2023	DKSSL 0105 6426433 421134054	02.05.2023	200	0	2.382.229	39
02.05.2023	DKSSL 0105 6426433 421134049	02.05.2023	100	0	2.382.029	39
02.05.2023	DKSSL 0105 6426433 421134046	02.05.2023	100	0	2.381.929	39
02.05.2023	DKSSL 0105 6426433 421134048	02.05.2023	100	0	2.381.829	39
02.05.2023	DKSSL 0105 6426433 421134047	02.05.2023	300	0	2.381.729	39
01.05.2023	DKSSL 2804 6426433 421125452	01.05.2023	200	0	2.381.429	39
01.05.2023	DKSSL 2804 6426433 421125451	01.05.2023	200	0	2.381.229	39
01.05.2023	DKSSL 2804 6426433 421125450	01.05.2023	200	0	2.381.029	39

01.05.2023	DKSSL 2804 6426433 421125453	01.05.2023	100	0	2.380.829	39
01.05.2023	DKSSL 2804 6426433 421125455	01.05.2023	200	0	2.380.729	39
01.05.2023	DKSSL 2804 6426433 421125454	01.05.2023	500	0	2.380.529	39
26.04.2023	DK3DSF2504 6426433 421123668	26.04.2023	200	0	2.380.029	39
25.04.2023	DKSSL 2404 6426433 421122488	25.04.2023	200	0	2.379.829	39
24.04.2023	DKSSL 2204 6426433 421121370	24.04.2023	200	0	2.379.629	39
24.04.2023	63091441-20230421	24.04.2023	394	20	2.379.429	39
17.04.2023	DKSSL 1604 6426433 421114110	17.04.2023	150	0	2.379.035	19
11.04.2023	DKSSL 1004 6426433 421105474	11.04.2023	100	0	2.378.885	19
11.04.2023	DKSSL 0704 6426433 421103096	11.04.2023	100	0	2.378.785	19
04.04.2023	INDLØSNINGSGEBYR 010323-280323	04.04.2023	-8	64	2.378.685	19
04.04.2023	63091441-20230402	04.04.2023	492	75	2.378.693	83
03.04.2023	DKSSL 0204 6426433 421095895	03.04.2023	200	0	2.378.201	8
03.04.2023	DKSSL 0104 6426433 421094425	03.04.2023	200	0	2.378.001	8
03.04.2023	DKSSL 0104 6426433 421094423	03.04.2023	200	0	2.377.801	8
03.04.2023	DKSSL 0104 6426433 421094431	03.04.2023	300	0	2.377.601	8
03.04.2023	DKSSL 0104 6426433 421094429	03.04.2023	100	0	2.377.301	8
03.04.2023	DKSSL 0104 6426433 421094427	03.04.2023	100	0	2.377.201	8
03.04.2023	DKSSL 0104 6426433 421094430	03.04.2023	100	0	2.377.101	8
03.04.2023	Omkostningsbidrag, Merkur	03.04.2023	-660	0	2.377.001	8
31.03.2023	Gebyr iflg nota	31.03.2023	-300	0	2.377.661	8
29.03.2023	DKSSL 2803 6426433 421086584	29.03.2023	100	0	2.377.961	8
29.03.2023	DKSSL 2803 6426433 421086582	29.03.2023	500	0	2.377.861	8
29.03.2023	DKSSL 2803 6426433 421086581	29.03.2023	200	0	2.377.361	8
22.03.2023	63091441-20230321	22.03.2023	394	20	2.377.161	8
17.03.2023	DKSSL 1603 6426433 421073644	17.03.2023	200	0	2.376.766	88
17.03.2023	DKSSL 1603 6426433 421073643	17.03.2023	200	0	2.376.566	88
16.03.2023	DKSSL 1503 6426433 421072018	16.03.2023	200	0	2.376.366	88
13.03.2023	DKSSL 1003 6426433 421066955	13.03.2023	100	0	2.376.166	88
08.03.2023	DKSSL 0703 6426433 421064678	08.03.2023	100	0	2.376.066	88
06.03.2023	INDLØSNINGSGEBYR 010223-280223	06.03.2023	-15	68	2.375.966	88
03.03.2023	DKSSL 0203 6426433 421059239	03.03.2023	100	0	2.375.982	56
03.03.2023	63091441-20230302	03.03.2023	492	75	2.375.882	56
02.03.2023	DKSSL 0103 6426433 421057048	02.03.2023	300	0	2.375.389	81
02.03.2023	DKSSL 0103 6426433 421057047	02.03.2023	200	0	2.375.089	81
02.03.2023	DKSSL 0103 6426433 421057044	02.03.2023	200	0	2.374.889	81
02.03.2023	DKSSL 0103 6426433 421053447	02.03.2023	100	0	2.374.689	81
02.03.2023	DKSSL 0103 6426433 421057056	02.03.2023	100	0	2.374.589	81
02.03.2023	DKSSL 0103 6426433 421057052	02.03.2023	100	0	2.374.489	81
01.03.2023	DKSSL 2802 6426433 421052279	01.03.2023	200	0	2.374.389	81
01.03.2023	DKSSL 2802 6426433 421052192	01.03.2023	200	0	2.374.189	81
01.03.2023	DKSSL 2802 6426433 421052190	01.03.2023	500	0	2.373.989	81
27.02.2023	DKSSL 2602 6426433 421050952	27.02.2023	200	0	2.373.489	81
23.02.2023	SKOVSHOVED ROTARY	23.02.2023	15.000	0	2.373.289	81
22.02.2023	DK3DSF2102 6426433 421046503	22.02.2023	1.500	0	2.358.289	81
22.02.2023	63091441-20230221	22.02.2023	591	30	2.356.789	81

15.02.2023	DKSSL 1402 6426433 421039372	15.02.2023	100	0	2.356.198	51
13.02.2023	DKSSL 1002 6426433 421034302	13.02.2023	100	0	2.356.098	51
09.02.2023	63091441-20230208	09.02.2023	197	10	2.355.998	51
08.02.2023	DK3DSF0702 6426433 421024933	08.02.2023	200	0	2.355.801	41
08.02.2023	DKSSL 0702 6426433 421022784	08.02.2023	100	0	2.355.601	41
08.02.2023	DK3DSF0702 6426433 421025108	08.02.2023	200	0	2.355.501	41
08.02.2023	DK3DSF0702 6426433 421024958	08.02.2023	200	0	2.355.301	41
08.02.2023	63091441-20230207	08.02.2023	197	10	2.355.101	41
06.02.2023	DKSSL 0502 6426433 421020043	06.02.2023	200	0	2.354.904	31
06.02.2023	INDLØSNINGSGEByR 010123-280123	06.02.2023	-28	16	2.354.704	31
06.02.2023	DKSSL 0302 6426433 421017619	06.02.2023	200	0	2.354.732	47
03.02.2023	DKSSL 0202 6426433 421017017	03.02.2023	200	0	2.354.532	47
03.02.2023	63091441-20230202	03.02.2023	788	40	2.354.332	47
02.02.2023	DKSSL 0102 6426433 421014966	02.02.2023	300	0	2.353.544	7
02.02.2023	DKSSL 0102 6426433 421014965	02.02.2023	200	0	2.353.244	7
02.02.2023	DKSSL 0102 6426433 421014967	02.02.2023	100	0	2.353.044	7
02.02.2023	DKSSL 0102 6426433 421014962	02.02.2023	100	0	2.352.944	7
02.02.2023	DKSSL 0102 6426433 421014957	02.02.2023	100	0	2.352.844	7
31.01.2023	63091441-20230129	31.01.2023	197	10	2.352.744	7
30.01.2023	ØVRIGE, opgørelse til revisor	30.01.2023	-1.250	0	2.352.546	97
30.01.2023	DKSSL 2801 6426433 421007909	30.01.2023	500	0	2.353.796	97
30.01.2023	DKSSL 2801 6426433 421007907	30.01.2023	200	0	2.353.296	97
30.01.2023	DKSSL 2801 6426433 421007905	30.01.2023	100	0	2.353.096	97
30.01.2023	63091441-20230127	30.01.2023	197	10	2.352.996	97
27.01.2023	DK3DSF2601 6426433 421007278	27.01.2023	200	0	2.352.799	87
27.01.2023	DK3DSF2601 6426433 421007283	27.01.2023	200	0	2.352.599	87
25.01.2023	63091441-20230124	25.01.2023	197	10	2.352.399	87
24.01.2023	63091441-20230121	24.01.2023	394	20	2.352.202	77
24.01.2023	DK3DSF2301 6426433 421006113	24.01.2023	200	0	2.351.808	57
24.01.2023	DK3DSF2301 6426433 421005788	24.01.2023	200	0	2.351.608	57
20.01.2023	63091441-20230119	20.01.2023	972	50	2.351.408	57
17.01.2023	63091441-20230116	17.01.2023	197	10	2.350.436	7
16.01.2023	DKSSL 1401 6426433 421001878	16.01.2023	100	0	2.350.238	97
13.01.2023	DKSSL 1201 6426433 421001172	13.01.2023	200	0	2.350.138	97
13.01.2023	SMSCPH 7266 23.01	13.01.2023	100	0	2.349.938	97
11.01.2023	PAX	11.01.2023	50.000	0	2.349.838	97
11.01.2023	CAPITAL HOUSE	11.01.2023	50.000	0	2.299.838	97
11.01.2023	DK3DSF1001 6426433 420999709	11.01.2023	200	0	2.249.838	97
11.01.2023	DKSSL 1001 6426433 420998696	11.01.2023	100	0	2.249.638	97
11.01.2023	DKSSL 1001 6426433 420998606	11.01.2023	200	0	2.249.538	97
10.01.2023	DKSSL 0901 6426433 420997964	10.01.2023	200	0	2.249.338	97
10.01.2023	DKSSL 0901 6426433 420997963	10.01.2023	200	0	2.249.138	97
10.01.2023	DKSSL 0901 6426433 420997927	10.01.2023	200	0	2.248.938	97
10.01.2023	DKSSL 0901 6426433 420998420	10.01.2023	200	0	2.248.738	97
10.01.2023	63091441-20230108	10.01.2023	394	20	2.248.538	97
10.01.2023	63091441-20230106	10.01.2023	197	10	2.248.144	77

09.01.2023	DKSSL 0701 6426433 420997178	09.01.2023	200	0	2.247.947	67
09.01.2023	DKSSL 0701 6426433 420996973	09.01.2023	100	0	2.247.747	67
09.01.2023	DKSSL 0601 6426433 420996159	09.01.2023	200	0	2.247.647	67
06.01.2023	DKSSL 0501 6426433 420995978	06.01.2023	200	0	2.247.447	67
06.01.2023	DK3DSF0501 6426433 420996000	06.01.2023	200	0	2.247.247	67
06.01.2023	DKSSL 0501 6426433 420994791	06.01.2023	200	0	2.247.047	67
05.01.2023	DKSSL 0401 6426433 420993201	05.01.2023	500	0	2.246.847	67
05.01.2023	63091441-20230104	05.01.2023	197	10	2.246.347	67
04.01.2023	Til driftkonto, returering af fejlindbetali	04.01.2023	-241.705	0	2.246.150	57
04.01.2023	INDLØSNINGSGEByR 011222-311222	04.01.2023	-365	21	2.487.855	57
04.01.2023	DK3DSF0301 6426433 420992753	04.01.2023	200	0	2.488.220	78
04.01.2023	DKSSL 0301 6426433 420991841	04.01.2023	200	0	2.488.020	78
04.01.2023	63091441-20230103	04.01.2023	197	10	2.487.820	78
03.01.2023	OVERFØRSEL 1288457	03.01.2023	0	62	2.487.623	68
03.01.2023	63091441-20230102	03.01.2023	1.084	5	2.487.623	6
03.01.2023	63091441-20230101	03.01.2023	2.375	5	2.486.539	1
03.01.2023	63091441-20221231	03.01.2023	14.892	44	2.484.163	96
03.01.2023	DK3DSF0201 6426433 420990496	03.01.2023	200	0	2.469.271	52
03.01.2023	DKSSL 0201 6426433 420990465	03.01.2023	200	0	2.469.071	52
03.01.2023	DKSSL 0201 6426433 420990457	03.01.2023	200	0	2.468.871	52
03.01.2023	DKSSL 0201 6426433 420990449	03.01.2023	300	0	2.468.671	52
03.01.2023	DK3DSF0201 6426433 420991682	03.01.2023	200	0	2.468.371	52
03.01.2023	DKSSL 0201 6426433 420990705	03.01.2023	200	0	2.468.171	52
03.01.2023	DKSSL 0201 6426433 420991709	03.01.2023	300	0	2.467.971	52
02.01.2023	84011288432	02.01.2023	1.301	46	2.467.671	52
02.01.2023	DKSSL 0101 6426433 420989217	02.01.2023	200	0	2.466.370	6
02.01.2023	DKSSL 0101 6426433 420989212	02.01.2023	100	0	2.466.170	6
02.01.2023	DKSSL 0101 6426433 420984780	02.01.2023	200	0	2.466.070	6
02.01.2023	DKSSL 0101 6426433 420989215	02.01.2023	200	0	2.465.870	6
02.01.2023	DKSSL 0101 6426433 420989214	02.01.2023	200	0	2.465.670	6
02.01.2023	DKSSL 0101 6426433 420989216	02.01.2023	200	0	2.465.470	6
02.01.2023	DK3DSF0101 6426433 420990290	02.01.2023	200	0	2.465.270	6
02.01.2023	DKSSL 0101 6426433 420990210	02.01.2023	200	0	2.465.070	6
02.01.2023	DKSSL 0101 6426433 420989221	02.01.2023	100	0	2.464.870	6
02.01.2023	DKSSL 0101 6426433 420989223	02.01.2023	100	0	2.464.770	6
02.01.2023	DKSSL 0101 6426433 420989218	02.01.2023	300	0	2.464.670	6
02.01.2023	DK3DSF3112 6426433 420984688	02.01.2023	200	0	2.464.370	6
02.01.2023	DK3DSF3112 6426433 420984436	02.01.2023	200	0	2.464.170	6
02.01.2023	DK3DSF3112 6426433 420984062	02.01.2023	200	0	2.463.970	6
02.01.2023	DKSSL 3112 6426433 420983950	02.01.2023	200	0	2.463.770	6
02.01.2023	DK3DSF3112 6426433 420983913	02.01.2023	200	0	2.463.570	6
02.01.2023	DK3DSF3112 6426433 420983894	02.01.2023	200	0	2.463.370	6
02.01.2023	DK3DSF3112 6426433 420983839	02.01.2023	200	0	2.463.170	6
02.01.2023	DK3DSF3112 6426433 420983757	02.01.2023	200	0	2.462.970	6
02.01.2023	UDLIGN. OVERTR. 1288424	02.01.2023	-660	0	2.462.770	6
02.01.2023	63091441-20221230	02.01.2023	10.071	81	2.463.430	6

02.01.2023	DK3DSF3012	6426433	420983698	02.01.2023	200	0	2.453.358	25
02.01.2023	DKSSL 3012	6426433	420983525	02.01.2023	200	0	2.453.158	25
02.01.2023	DK3DSF3012	6426433	420983382	02.01.2023	20	0	2.452.958	25
02.01.2023	DK3DSF3012	6426433	420983089	02.01.2023	200	0	2.452.938	25
02.01.2023	DK3DSF3012	6426433	420982616	02.01.2023	200	0	2.452.738	25
02.01.2023	DK3DSF3012	6426433	420982537	02.01.2023	200	0	2.452.538	25
02.01.2023	DK3DSF3012	6426433	420982396	02.01.2023	200	0	2.452.338	25
02.01.2023	DK3DSF3012	6426433	420982318	02.01.2023	200	0	2.452.138	25
02.01.2023	DK3DSF3012	6426433	420982244	02.01.2023	200	0	2.451.938	25
02.01.2023	DKSSL 3012	6426433	420982174	02.01.2023	200	0	2.451.738	25
02.01.2023	DK3DSF3012	6426433	420982028	02.01.2023	200	0	2.451.538	25
02.01.2023	DK3DSF3012	6426433	420981969	02.01.2023	200	0	2.451.338	25
02.01.2023	DK3DSF3012	6426433	420981932	02.01.2023	20	0	2.451.138	25
02.01.2023	DKSSL 3012	6426433	420981912	02.01.2023	200	0	2.451.118	25
02.01.2023	DK3DSF3012	6426433	420981909	02.01.2023	200	0	2.450.918	25
02.01.2023	DK3DSF3012	6426433	420981882	02.01.2023	200	0	2.450.718	25
02.01.2023	DK3DSF3012	6426433	420981866	02.01.2023	200	0	2.450.518	25
02.01.2023	DK3DSF3012	6426433	420981858	02.01.2023	200	0	2.450.318	25
02.01.2023	DK3DSF3012	6426433	420981857	02.01.2023	200	0	2.450.118	25
02.01.2023	DK3DSF3012	6426433	420981855	02.01.2023	200	0	2.449.918	25
02.01.2023	DK3DSF3012	6426433	420981956	02.01.2023	200	0	2.449.718	25
02.01.2023	DK3DSF3012	6426433	420981953	02.01.2023	200	0	2.449.518	25
02.01.2023	DK3DSF3012	6426433	420981948	02.01.2023	200	0	2.449.318	25
02.01.2023	DK3DSF3012	6426433	420981942	02.01.2023	200	0	2.449.118	25
02.01.2023	DK3DSF3012	6426433	420981939	02.01.2023	200	0	2.448.918	25
02.01.2023	DK3DSF3012	6426433	420981936	02.01.2023	200	0	2.448.718	25
02.01.2023	DK3DSF3012	6426433	420981933	02.01.2023	200	0	2.448.518	25
02.01.2023	DK3DSF3012	6426433	420982025	02.01.2023	200	0	2.448.318	25
02.01.2023	DK3DSF3012	6426433	420982019	02.01.2023	200	0	2.448.118	25
02.01.2023	DK3DSF3012	6426433	420982005	02.01.2023	200	0	2.447.918	25
02.01.2023	DKSSL 3012	6426433	420981999	02.01.2023	200	0	2.447.718	25
02.01.2023	DK3DSF3012	6426433	420981997	02.01.2023	200	0	2.447.518	25
02.01.2023	DK3DSF3012	6426433	420981980	02.01.2023	200	0	2.447.318	25
02.01.2023	DK3DSF3012	6426433	420981977	02.01.2023	200	0	2.447.118	25
02.01.2023	DK3DSF3012	6426433	420982155	02.01.2023	200	0	2.446.918	25
02.01.2023	DK3DSF3012	6426433	420982090	02.01.2023	200	0	2.446.718	25
02.01.2023	DK3DSF3012	6426433	420982073	02.01.2023	200	0	2.446.518	25
02.01.2023	DK3DSF3012	6426433	420982066	02.01.2023	200	0	2.446.318	25
02.01.2023	DK3DSF3012	6426433	420982057	02.01.2023	200	0	2.446.118	25
02.01.2023	DK3DSF3012	6426433	420982045	02.01.2023	20	0	2.445.918	25
02.01.2023	DK3DSF3012	6426433	420982036	02.01.2023	20	0	2.445.898	25
02.01.2023	DK3DSF3012	6426433	420982237	02.01.2023	200	0	2.445.878	25
02.01.2023	DK3DSF3012	6426433	420982234	02.01.2023	200	0	2.445.678	25
02.01.2023	DK3DSF3012	6426433	420982221	02.01.2023	200	0	2.445.478	25
02.01.2023	DK3DSF3012	6426433	420982198	02.01.2023	200	0	2.445.278	25
02.01.2023	DKSSL 3012	6426433	420982193	02.01.2023	200	0	2.445.078	25

02.01.2023	DK3DSF3012	6426433	420982189	02.01.2023	200	0	2.444.878	25
02.01.2023	DK3DSF3012	6426433	420982184	02.01.2023	200	0	2.444.678	25
02.01.2023	DK3DSF3012	6426433	420982308	02.01.2023	200	0	2.444.478	25
02.01.2023	DK3DSF3012	6426433	420982307	02.01.2023	200	0	2.444.278	25
02.01.2023	DK3DSF3012	6426433	420982304	02.01.2023	200	0	2.444.078	25
02.01.2023	DK3DSF3012	6426433	420982294	02.01.2023	200	0	2.443.878	25
02.01.2023	DK3DSF3012	6426433	420982254	02.01.2023	200	0	2.443.678	25
02.01.2023	DKSSL 3012	6426433	420982253	02.01.2023	200	0	2.443.478	25
02.01.2023	DK3DSF3012	6426433	420982250	02.01.2023	200	0	2.443.278	25
02.01.2023	DK3DSF3012	6426433	420982378	02.01.2023	200	0	2.443.078	25
02.01.2023	DK3DSF3012	6426433	420982375	02.01.2023	200	0	2.442.878	25
02.01.2023	DKSSL 3012	6426433	420982359	02.01.2023	500	0	2.442.678	25
02.01.2023	DKSSL 3012	6426433	420982356	02.01.2023	250	0	2.442.178	25
02.01.2023	DKSSL 3012	6426433	420982341	02.01.2023	201	0	2.441.928	25
02.01.2023	DK3DSF3012	6426433	420982338	02.01.2023	200	0	2.441.727	25
02.01.2023	DK3DSF3012	6426433	420982335	02.01.2023	200	0	2.441.527	25
02.01.2023	DKSSL 3012	6426433	420982532	02.01.2023	250	0	2.441.327	25
02.01.2023	DK3DSF3012	6426433	420982518	02.01.2023	200	0	2.441.077	25
02.01.2023	DK3DSF3012	6426433	420982509	02.01.2023	200	0	2.440.877	25
02.01.2023	DK3DSF3012	6426433	420982443	02.01.2023	200	0	2.440.677	25
02.01.2023	DKSSL 3012	6426433	420982430	02.01.2023	200	0	2.440.477	25
02.01.2023	DKSSL 3012	6426433	420982409	02.01.2023	100	0	2.440.277	25
02.01.2023	DK3DSF3012	6426433	420982403	02.01.2023	200	0	2.440.177	25
02.01.2023	DKSSL 3012	6426433	420982613	02.01.2023	250	0	2.439.977	25
02.01.2023	DK3DSF3012	6426433	420982579	02.01.2023	200	0	2.439.727	25
02.01.2023	DK3DSF3012	6426433	420982570	02.01.2023	200	0	2.439.527	25
02.01.2023	DK3DSF3012	6426433	420982569	02.01.2023	200	0	2.439.327	25
02.01.2023	DK3DSF3012	6426433	420982565	02.01.2023	20	0	2.439.127	25
02.01.2023	DK3DSF3012	6426433	420982550	02.01.2023	200	0	2.439.107	25
02.01.2023	DK3DSF3012	6426433	420982538	02.01.2023	20	0	2.438.907	25
02.01.2023	DK3DSF3012	6426433	420983077	02.01.2023	200	0	2.438.887	25
02.01.2023	DKSSL 3012	6426433	420983060	02.01.2023	200	0	2.438.687	25
02.01.2023	DK3DSF3012	6426433	420983051	02.01.2023	5.000	0	2.438.487	25
02.01.2023	DKSSL 3012	6426433	420983048	02.01.2023	200	0	2.433.487	25
02.01.2023	DK3DSF3012	6426433	420983033	02.01.2023	200	0	2.433.287	25
02.01.2023	DKSSL 3012	6426433	420982726	02.01.2023	200	0	2.433.087	25
02.01.2023	DK3DSF3012	6426433	420982711	02.01.2023	200	0	2.432.887	25
02.01.2023	DK3DSF3012	6426433	420983348	02.01.2023	200	0	2.432.687	25
02.01.2023	DK3DSF3012	6426433	420983315	02.01.2023	200	0	2.432.487	25
02.01.2023	DK3DSF3012	6426433	420983296	02.01.2023	200	0	2.432.287	25
02.01.2023	DK3DSF3012	6426433	420983292	02.01.2023	200	0	2.432.087	25
02.01.2023	DK3DSF3012	6426433	420983266	02.01.2023	200	0	2.431.887	25
02.01.2023	DK3DSF3012	6426433	420983231	02.01.2023	200	0	2.431.687	25
02.01.2023	DK3DSF3012	6426433	420983166	02.01.2023	200	0	2.431.487	25
02.01.2023	DKSSL 3012	6426433	420983469	02.01.2023	200	0	2.431.287	25
02.01.2023	DK3DSF3012	6426433	420983468	02.01.2023	200	0	2.431.087	25

02.01.2023	DK3DSF3012	6426433	420983462	02.01.2023	20	0	2.430.887	25	
02.01.2023	DK3DSF3012	6426433	420983461	02.01.2023	20	0	2.430.867	25	
02.01.2023	DK3DSF3012	6426433	420983458	02.01.2023	20	0	2.430.847	25	
02.01.2023	DKSSL	3012	6426433	420983447	02.01.2023	200	0	2.430.827	25
02.01.2023	DK3DSF3012	6426433	420983393	02.01.2023	200	0	2.430.627	25	
02.01.2023	DK3DSF3012	6426433	420983686	02.01.2023	20	0	2.430.427	25	
02.01.2023	DKSSL	3012	6426433	420983585	02.01.2023	1.000	0	2.430.407	25
02.01.2023	DK3DSF3012	6426433	420983558	02.01.2023	200	0	2.429.407	25	
02.01.2023	DKSSL	3012	6426433	420983544	02.01.2023	300	0	2.429.207	25
02.01.2023	DK3DSF3012	6426433	420983541	02.01.2023	200	0	2.428.907	25	
02.01.2023	DK3DSF3012	6426433	420983532	02.01.2023	200	0	2.428.707	25	
02.01.2023	DK3DSF3012	6426433	420983527	02.01.2023	200	0	2.428.507	25	