

Regnskab for Indsamling til Værestedet Hellebro
Periode: 01. januar 2021 til 31. december 2021



Sagsnr.: 20-700-03044

Oplysninger om indsamlingen

Indsamlingen er foregået ved events samt via hjemmeside/donationsmodul, online indsamlingsplatform, sociale medier, salg/auktion, merchandise og TV.

De indsamlede midler modtages via mobile betalingsløsninger og kontooverførsler.

Indkomne bidrag			2021	
Postering:				
Januar	Donationer og medlemsbidrag i alt	kr.	8.153,38	
	Donationer, der er overført til andre konti	kr.	53.800,00	
Februar	Donationer og medlemsbidrag i alt	kr.	3.692,02	
Marts	Donationer og medlemsbidrag i alt	kr.	10.269,12	
April	Donationer og medlemsbidrag i alt	kr.	2.782,57	
Maj	Donationer og medlemsbidrag i alt	kr.	105.894,20	
Juni	Donationer og medlemsbidrag i alt	kr.	4.014,92	
	Donationer, der er overført til andre konti	kr.	11.175,00	
Juli	Donationer og medlemsbidrag i alt	kr.	1.947,91	
August	Donationer og medlemsbidrag i alt	kr.	3.125,71	
September	Donationer og medlemsbidrag i alt	kr.	262.829,04	
Oktober	Donationer og medlemsbidrag i alt	kr.	12.392,72	
November	Donationer og medlemsbidrag i alt	kr.	29.892,74	
	Donationer, der er overført til andre konti	kr.	150.000,00	
December	Donationer og medlemsbidrag i alt	kr.	239.340,91	
	Donationer, der er overført til andre konti	kr.	490.000,00	
Tilbagebetalte donationer, hele året			kr.	-11.000,00
Indkomne bidrag			kr.	1.378.310,24

Se fane "udspecifisering af donationer"

Administrationsudgifter			2021
Postering:			
Januar	Omkostninger fundraising, online	kr.	11.680,81
Februar	Omkostninger fundraising, online	kr.	2.532,75
Marts	Omkostninger fundraising, online	kr.	
April	Omkostninger fundraising, online	kr.	4.647,31
Maj	Omkostninger fundraising, online	kr.	
Juni	Omkostninger fundraising, online	kr.	
Juli	Omkostninger fundraising, online	kr.	4.271,50
August	Omkostninger fundraising, online	kr.	
September	Omkostninger fundraising, online	kr.	750,00
Oktober	Omkostninger fundraising, online	kr.	4.272,31
November	Omkostninger fundraising, online	kr.	

December	Omkostninger fundraising, online	kr.	751,03
Renter og indløsningsgebyr	Hele året	kr.	4.029,68
Administrationsudgifter i alt		kr.	32.935,39
Indsamlingens overskud		kr.	1.345.374,85
Overskudsgrad, %			97,61

Anvendelse af indsamlingens overskud

Midlerne skal anvendes til fordel for Hellebros arbejde for unge hjemløse og udsatte i alderen 18-29 år.

Andel personaleomkostninger	kr.	917.217
Konsulenter	kr.	3.633
Revisor, andel	kr.	63.750
Forplejning og mad	kr.	196978
Husleje, el og varme	kr.	403.525
Rengøring	kr.	4.337
Vedligehold, lokaler	kr.	3.438
Småanskaffelser	kr.	2.286
Aktiviteter	kr.	2.281
Tilsynstakst	kr.	34.967
Sundhedsklinik	kr.	1.209
Andel lokaleomkostninger	kr.	146.290
Andel rejseomkostninger og markedsføring	kr.	4.231
Andel administration fælles	kr.	213.756
Øvrige omkostninger	kr.	1.747
Afskrivninger, indretning lejede lokaler	kr.	35.271
Fordeling renteomkostninger	kr.	19917
Omkostninger, i alt	kr.	2.054.833

Anvendelse af indsamlingens overskud, i alt **-709.458**

Der henvises til ledelsesberetning for anvendelse af indsamlingens overskud. Herudover se gerne vedlagte årsregnskab for foreningens arbejde for 2021. Undertegnede er ansvarlige for indsamlingen og erklærer ved underskrift, at indsamlingen er foretaget i overensstemmelse med reglerne i indsamlingsloven og indsamlingsbekendtgørelsen, jf. bekendtgørelsens § 8, stk. 1, nr. 3.

Hellebro
Mosedalvej 15
2500 Valby
tlf.nr. 20944412

Valby, 30. august 2022

Gunhild Lange Skovgaard, formand
Pia Allerslev, næstformand

Donationer, der er overført til andre konti end 62003 Bank konto 1288440 Foreningskonto

Indtægter, Foreningsekretariat		2021 Betingelser/formål
jun.21	Rotaract	11.175 Donationen er givet til foreningens arbejde
dec.21	Heimstaden	40.000 Donationen er givet til foreningens arbejde
nov.21	23/9 1909 Fonden	50.000 Donationen er givet til foreningens arbejde
dec.21	Steen Parsholt	100.000 Donationen er givet til foreningens arbejde
dec.21	Steen Daugaards Fond	150.000 Donationen er givet til foreningens arbejde
dec.21	Rotary København	200.000 Donationen er øremærket til gårdprojekt. Er regnskabsaflagt 13. december 2021
jan.21	Rotary København, juleindsamling	3.800 Donationen er øremærket til drift i værested
jan.21	Circle K	50.000 Donationen er øremærket til drift i værested
nov.21	Anonym donation	100.000 Donationen er givet til foreningens arbejde
I alt		704.975
Donationer modtaget via foreningskonto, Merkur		
sep.21	Axel Pitzners fonden	250.000 Donationen er øremærket til drift i værested
dec.21	Majinvest	100.000 Donationen er øremærket til drift i værested
maj.21	Else og Erik Jørgensens Familiefond	100.000 Donationen er øremærket til drift i værested
dec.21	Boel Nordic	30.000 Donationen er øremærket til drift i værested
dec.21	Julehjælp - Gadejuristen	15.000 Donationen er øremærket til drift i værested (jul)
I alt		495.000
Total, fonde og virksomheder		1.199.975

Ledelsesberetning

Hovedaktivitet

Hellebro er en privat velgørende forening som har til formål at hjælpe unge hjemløse og udsatte mellem 18-29 år ved en samlet indsats, der består af:

- Værested efter Servicelovens §104. Målgruppen er hjemløse og udsatte mellem 18-29 år.
- Midlertidigt bosted efter Servicelovens §110. Målgruppen er hjemløse mellem 18-29 år.
- Udslusningslejligheder. Disse lejligheder er for de unge fra bostedet, der er klar til 'bo-træning'.
- Kontorhotel. Udlejning af op til 25 kontorpladser på et stort fælles kontor, og derved bidrager til at støtte jobskabelse for de unge. Derudover faciliteres events i mindre udstrækning.

Organisation

I forbindelse med regnskabsaflæggelsen for 2021 har foreningen Hellebro besluttet at ændre i enhedsopbygningen.

Tidligere aflagde vi et samlet regnskab, delt op i følgende enheder:

- Værested
- Midlertidigt bosted (herberg)
- Udslusningsboliger samt
- Kontorhotel

Vi har nu tilføjet enheden

- "Foreningssekretariat".

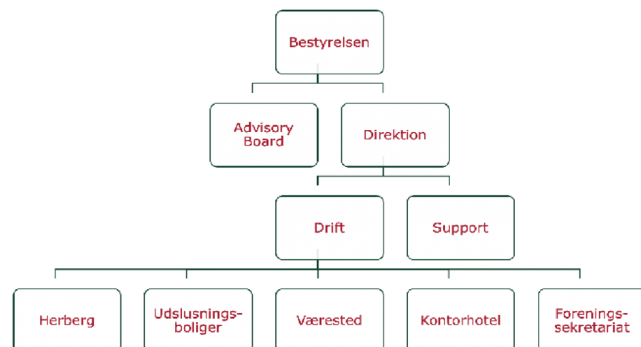

Ændringen er sket, fordi vi ønsker, at de generelle omkostninger til foreningens drift og tilskud, der er givet til foreningen udskilles i egen enhed. Dette betyder samtidig, at det alene er tilskud/donationer, der er givet specifikt til herberg eller værested, der er anført under de respektive enheder. De giver et mere transparent overblik over foreningens økonomi.

Ændringen fremgår tillige af nedenstående organisationsdiagram, der også afspejles i regnskabsrapporteringen.

Organisation af Hellebro

I 2021 havde Hellebro gennemsnitligt 21,5 fastansatte medarbejdere og haft seks unge ansat med løn eller via socialt frikort.

Derudover har tre unge været i ulønnet praktik på tre til seks måneder på Hellebro.

Endelig løfter vores frivillige mandskab fortsat et stort arbejde i værestedet og er en grundsten i Hellebros kultur. Mandskabet er blevet markant mindre, da der i løbet af 2021 er faldet en del fra på grund af coronanedlukninger i værestedet.

Fordeling af fællesomkostninger

Direkte omkostninger bogføres direkte på den aktuelle enhed. Omkostninger, der vedrører flere afdelinger bogføres løbende efter sin art og fordeles ud på de enkelte afdelinger.

Bestyrelsen godkendte 2. juli 2021 den anvendte fordeling af fællesomkostninger. Denne fordeling er korrigeret i forhold til tidligere og der indgår for 2021 en foreningsafdeling. Der henvises til regnskabspraksis for en nærmere beskrivelse af fordelingen.

Der er ikke foretaget en korrektion af sammenligningstal for 2020 i regnskabet for 2021

Bestyrelsen

For at styrke bestyrelsens kompetencer inden for det sundheds- og socialfaglige felt og dermed understøtte udviklingen af foreningens arbejde for unge hjemløse, har bestyrelsen i henhold til vedtægterne udpeget Gunhild Lange Skovgaard og Knud Foldschack, og indstillet Vibeke Norman Andersen og Lisa Holmfjord, som bestyrelsesmedlemmer på foreningens generalforsamling den 16. juni 2021.

Vedtægtsændringer

På ekstraordinær generalforsamling den 14. oktober 2021 godkendtes ændring af foreningens vedtægter, således at antal bestyrelsesmedlemmer er mellem syv til ti medlemmer mod tidligere fra syv til ni medlemmer.

Samtidig udpegede bestyrelsen Vibeke Westh og indstillede Karina Rohrberg Jessen som bestyrelsesmedlemmer.

Advisory Board

Foreningen etablerede den 29. november 2021 et Advisory Board, der blandt andet vil arbejde med udbredelse af kendskab til foreningens arbejde, samarbejder, donationer af såvel midler, services og produkter, samt fundraising og udvikling. Fordi samskabelse er vejen frem til nye sociale løsninger.

Det er foreningen en meget stor glæde at byde velkommen til 15 nye medlemmer, der er forenede om at støtte foreningens arbejde.

Hovedaktiviteter i 2021

Aktiviteterne i 2021 har fortsat været præget af corona-epidemien. Værestedet har været lukket ned ved flere større udbrud af corona, mens herberget som vitalt og kritisk §110 bosted arbejdede i nødberedskab.

Samlet har værestedet været nedlukket i flere omgange; marts-juni 2020, oktober-november 2020, medio december-medio januar 2021, april-maj 2021, og senest fra den 22. december 2021 til 24. januar 2022.

Overordnet set har årets temaer handlet om de unges trivsel, fysiske/psykiske helbred og progression, og ikke mindst indsatsens formål med at få de unge i egen bolig.

Foreningens fundraising har i årets løb været udfordret af fokus på drift og corona, og ligger derfor under forventning for året.

Værestedet

Da foreningen Hellebro ikke opkræver takster fra kommuner for de unges brug af værestedet, har det ikke vurderedes at være nødvendigt at blive godkendt efter Servicelovens §104 ved Socialtilsynet. Københavns Kommune, der bidrager med et driftstilskud på kr. 464.904 i 2021, mente modsat, at godkendelse var nødvendig.

Kommunen står for det økonomiske tilsyn, mens Socialtilsyn Frederiksberg har ansvaret for det pædagogiske og kvalitative tilsyn.

Værestedet igangsatte derfor ansøgningsproces om godkendelse efter Servicelovens §104 ved Socialtilsynet. Socialtilsynet har meddelt værestedets godkendelse med en meget tilfredsstillende tilsynsrapport efter regnskabsårets afslutning.

Det økonomiske tilsyn gennemførtes og godkendtes december 2021. Værestedet har afholdt omkostninger til tilsynstakst til Københavns Kommune på i alt kr. 27.470 for pædagogisk kvalitative tilsyn og kr. 7.497 er hensat til økonomisk tilsyn.

Ved tidligere regnskabsafregninger har alle donationer og tilskud været bogført på værestedet, hvilket til tider har fremstået som værestedets overskud, men reelt været øremærket til projekter.

Med oprettelsen af den nye enhed, foreningssekretariatet, og dermed flytning af donationer og tilskud, der ikke er målrettede værestedet, ender værestedets resultat for 2021 på kr. 26.120.

Midlertidigt bosted (herberg)

Udover corona-situationen, der har medført, at belægningen bevidst i perioder har været under normalen af hensyn til personaleressourcer og fornøden omsorg for de unge, har året i herberget været præget af en relativ høj medarbejderomsætning på 73%. Det ses ofte i nystartede virksomheder, at de første år er præget af en tilpasning af medarbejdergruppe, værdier og kultur. Ledelsen har i efteråret arbejdet med organisationen og de i huset nødvendige kompetencer og pr. 1. januar 2022 tiltrådte ny leder, Tina Mørk.

Det er planlagt i løbet af 2022 at opdele og ombygge en mindre del af herbergets køkken til to arbejdspladser, således at medarbejderne er mere tilgængelige for beboerne. Ombygningen finansieres via huslejen.

Kontorhotel

Ud af 25 kontorarbejdspladser er 20 pladser udlejet, mens aktiviteter som events har stadig ligget meget lavt grundet corona.

Der ses et underskud på kontorhotellet på kr. 392.435 i 2021, der henføres til en ubalance mellem markedspris for en kontorplads og faktiske omkostninger i driften.

Formålet med kontorhotellet er at skabe arbejdsprøvningsmuligheder og erfaring for de unge beboere på Hellebro, således at deres adgang til arbejdsmarkedet forbedres. Det nuværende arbejdsmarked gør det langt lettere for de unge at få jobs, hvorfor kontorhotellets funktion ikke har samme eksistensberettigelse som tidligere år.

Dette har foranlediget ledelsen at se på muligheder for anden brug af arealet, der både vil være mere økonomisk i balance og derudover være mere fokuseret på herbergspladser, hvor vi fortsat oplever meget stor efterspørgsel.

Der udarbejdes forslag til indretning af etagen til udvidelse af herberget med 24 nye pladser, således at relevante myndighedsgodkendelser kan indhentes og finansiering af projektet kan sikres.

Udslusningslejligheder

Desværre har det ikke været muligt at få ansøgningsproces vedrørende udslusningslejlighederne afsluttet i 2021 som forventet, dels grundet ressourceknaphed og dels grundet hensyn til proces hos myndigheder. Planerne om at udvide godkendelse af herberget med disse udslusningslejligheder, hvor beboerne får botræning, forventes at blive fuldført i løbet af første halvår 2022.

Økonomiske forhold

Nye afskrivninger til indretning af lejede lokaler i 2021 omhandler omkostninger, der er afholdt til renovering af herbergets badeværelser og renovering og maling af alle vinduer i herberget. I forhold til afskrivning på foreningens sekretariat vedrører denne det store Rotary-donerede gårdprojekt med fx. nye træterrasser.

Efter vedtægtsmæssig hensættelse på i alt kr. 1.650.000 ender årets resultat på kr. 2.158, hvilket vurderes som meget tilfredsstillende for et på mange måder hårdt 2021.

Forventninger til 2022

En mindre ombygning af herbergets køkken på 2. sal forventes fuldført i 2022. Det forventes, at udslusningsboligerne (3. sal) godkendes og aktiveres i 2022 samt, at planer for benyttelse af og eventuel ombygning af kontorhotel (1. sal) godkendes og iværksættes. Der vil i 2022 være stort fokus på fundraising af projekter og finansiering af værestedets drift.

Der arbejdes derudover videre på tilbagekøbs-program af ejendommen på Mosedalvej 15, 2500 Valby, og afsøgning af placering af eventuelle nye afdelinger i Hellebro.

Overordnet set forventes resultat for 2022 på linje med 2021.

Begivenheder efter regnskabsårets afslutning

Ingen.

Kontoudtog for perioden er vedlagt som bilag i PDF:

62003 Bank konto 1288440 Foreningskonto

								253.868,00
04-01-21	6246	DKSSL 0301 6426433 420196679	0,00		200,00			254.068,00
04-01-21	6247	DKSSL 0101 6426433 420194151	0,00		200,00			254.268,00
04-01-21	6248	DKSSL 0101 6426433 420194148	0,00		250,00			254.518,00
04-01-21	6249	DKSSL 0101 6426433 420194149	0,00		100,00			254.618,00
04-01-21	6250	DKSSL 0101 6426433 420194146	0,00		200,00			254.818,00
04-01-21	6251	DKSSL 0101 6426433 420194145	0,00		100,00			254.918,00
04-01-21	6252	DKSSL 0101 6426433 420194147	0,00		100,00			255.018,00
04-01-21	6253	DKSSL 0101 6426433 420194159	0,00		1.160,00			256.178,00
04-01-21	6254	DKSSL 0101 6426433 420194154	0,00		150,00			256.328,00
04-01-21	6255	DKSSL 0101 6426433 420194157	0,00		100,00			256.428,00
04-01-21	6256	DKSSL 0101 6426433 420194156	0,00		150,00			256.578,00
04-01-21	6257	DKSSL 0101 6426433 420194152	0,00		100,00			256.678,00
04-01-21	6258	DKSSL 0101 6426433 420194155	0,00		150,00			256.828,00
04-01-21	6259	DKSSL 3112 6426433 420189155	0,00		200,00			257.028,00
04-01-21	6260	DKSSL 3112 6426433 420188967	0,00		200,00			257.228,00
04-01-21	6261	DKSSL 3112 6426433 420188870	0,00		200,00			257.428,00
04-01-21	6262	DKSSL 0201 6426433 420194870	0,00		200,00			257.628,00
04-01-21	6263	63091441-20201230	0,00		650,43			258.278,43
04-01-21	6264	DKSSL 3012 6426433 420188092	0,00		200,00			258.478,43
04-01-21	6265	DKSSL 3012 6426433 420188031	0,00		200,00			258.678,43
04-01-21	6266	DKSSL 3012 6426433 420188404	0,00		200,00			258.878,43
04-01-21	6267	DKSSL 3012 6426433 420188169	0,00		200,00			259.078,43
04-01-21	6268	DKSSL 3012 6426433 420188165	0,00		200,00			259.278,43
05-01-21	6243	63091441-20210102	0,00		591,29			259.869,72
05-01-21	6244	63091441-20201231	0,00		394,20			260.263,92
05-01-21	6245	DKSSL 0401 6426433 420196778	0,00		200,00			260.463,92
06-01-21	6241	DIV.PBS/MULTIDA	0,00			189,66		260.274,26
06-01-21	6242	DK3DSF0501 6426433 420198216	0,00		200,00			260.474,26
08-01-21	6241	DK3DSF0701 6426433 420199682	0,00		100,00			260.574,26
11-01-21	6238	DKSSL 1001 6426433 420201076	0,00		100,00			260.674,26
11-01-21	6239	DK3DSF0801 6426433 420200346	0,00		200,00			260.874,26
11-01-21	6240	DKSSL 0801 6426433 420200394	0,00		100,00			260.974,26
13-01-21	6237	DKSSL 1201 6426433 420201927	0,00		200,00			261.174,26
15-01-21	6235	DKSSL 1401 6426433 420202672	0,00		100,00			261.274,26
15-01-21	6236	DKSSL 1401 6426433 420202671	0,00		100,00			261.374,26
18-01-21	6233	DKSSL 1601 6426433 420203398	0,00		150,00			261.524,26
18-01-21	6234	DK3DSF1501 6426433 420203191	0,00		200,00			261.724,26
26-01-21	6232	63091441-20210124	0,00		197,10			261.921,36
29-01-21	6231	DKSSL 2801 6426433 420207243	0,00		100,00			262.021,36
02-02-21	6220	DKSSL 0102 6426433 420213535	0,00		100,00			262.121,36

02-02-21	6221	DKSSL 0102 6426433 420213534	0,00	150,00		262.271,36
02-02-21	6222	DKSSL 0102 6426433 420213527	0,00	200,00		262.471,36
02-02-21	6223	DKSSL 0102 6426433 420213526	0,00	100,00		262.571,36
02-02-21	6224	DKSSL 0102 6426433 420213525	0,00	100,00		262.671,36
02-02-21	6225	DKSSL 0102 6426433 420213533	0,00	100,00		262.771,36
02-02-21	6226	DKSSL 0102 6426433 420213524	0,00	150,00		262.921,36
02-02-21	6227	DKSSL 0102 6426433 420213532	0,00	250,00		263.171,36
02-02-21	6228	DKSSL 0102 6426433 420213530	0,00	100,00		263.271,36
02-02-21	6229	DKSSL 0102 6426433 420213529	0,00	150,00		263.421,36
02-02-21	6230	DKSSL 0102 6426433 420213523	0,00	100,00		263.521,36
03-02-21	6219	63091441-20210202	0,00	344,92		263.866,28
08-02-21	6216	DKSSL 0702 6426433 420219812	0,00	100,00		263.966,28
08-02-21	6217	DKSSL 0702 6426433 420219811	0,00	200,00		264.166,28
08-02-21	6218	DKSSL 0502 6426433 420218317	0,00	200,00		264.366,28
09-02-21	6215	DKSSL 0802 6426433 420220268	0,00	100,00		264.466,28
10-02-21	6214	DKSSL 0902 6426433 420220708	0,00	200,00		264.666,28
11-02-21	6212	DKSSL 1002 6426433 420221250	0,00	100,00		264.766,28
11-02-21	6213	DKSSL 1002 6426433 420221249	0,00	200,00		264.966,28
15-02-21	6210	DKSSL 1402 6426433 420222798	0,00	100,00		265.066,28
15-02-21	6211	DKSSL 1402 6426433 420222797	0,00	100,00		265.166,28
18-02-21	6208	DKSSL 1702 6426433 420223663	0,00	200,00		265.366,28
18-02-21	6209	DKSSL 1702 6426433 420223662	0,00	150,00		265.516,28
23-02-21	6207	63091441-20210221	0,00	197,10		265.713,38
01-03-21	6597	DKSSL 2602 6426433 420227432	0,00	200,00		265.913,38
01-03-21	6598	DKSSL 2602 6426433 420227429	0,00	200,00		266.113,38
01-03-21	6599	DKSSL 2602 6426433 420227428	0,00	5.000,00		271.113,38
01-03-21	6600	DKSSL 2602 6426433 420227431	0,00	200,00		271.313,38
01-03-21	6601	DKSSL 2602 6426433 420227433	0,00	200,00		271.513,38
01-03-21	6602	DKSSL 2802 6426433 420228082	0,00	100,00		271.613,38
02-03-21	6603	DKSSL 0103 6426433 420233285	0,00	100,00		271.713,38
02-03-21	6604	DKSSL 0103 6426433 420233288	0,00	150,00		271.863,38
02-03-21	6605	DKSSL 0103 6426433 420233294	0,00	100,00		271.963,38
02-03-21	6606	DKSSL 0103 6426433 420233286	0,00	200,00		272.163,38
02-03-21	6607	DKSSL 0103 6426433 420233295	0,00	150,00		272.313,38
02-03-21	6608	DKSSL 0103 6426433 420233287	0,00	100,00		272.413,38
02-03-21	6609	DKSSL 0103 6426433 420233289	0,00	100,00		272.513,38
02-03-21	6610	DKSSL 0103 6426433 420233291	0,00	150,00		272.663,38
02-03-21	6611	DKSSL 0103 6426433 420233292	0,00	250,00		272.913,38
02-03-21	6612	DKSSL 0103 6426433 420233296	0,00	100,00		273.013,38
02-03-21	6613	DKSSL 0103 6426433 420233297	0,00	100,00		273.113,38
02-03-21	6614	63091441-20210227	0,00	197,10		273.310,48
03-03-21	6615	63091441-20210302	0,00	344,92		273.655,40
08-03-21	6616	DKSSL 0703 6426433 420239134	0,00	100,00		273.755,40
09-03-21	6617	DKSSL 0803 6426433 420239617	0,00	100,00		273.855,40
11-03-21	6618	DKSSL 1003 6426433 420240497	0,00	100,00		273.955,40
11-03-21	6619	SMS 3953 (1/2)	0,00	180,00		274.135,40

15-03-21	6620	DKSSL 1403 6426433 420241857	0,00	100,00		274.235,40
15-03-21	6621	DKSSL 1403 6426433 420241858	0,00	100,00		274.335,40
16-03-21	6622	DKSSL 1503 6426433 420242439	0,00	200,00		274.535,40
17-03-21	6623	DKSSL 1603 6426433 420242974	0,00	150,00		274.685,40
17-03-21	6624	DK3DSF1603 6426433 420243172	0,00	200,00		274.885,40
17-03-21	6625	DK3DSF1603 6426433 420243176	0,00	200,00		275.085,40
17-03-21	6626	DK3DSF1603 6426433 420243166	0,00	200,00		275.285,40
17-03-21	6627	DK3DSF1603 6426433 420243178	0,00	200,00		275.485,40
18-03-21	6628	63091441-20210317	0,00	197,10		275.682,50
29-03-21	6629	DKSSL 2803 6426433 420251750	0,00	100,00		275.782,50
30-03-21	6630	DK3DSF2903 6426433 420252220	0,00	200,00		275.982,50
31-03-21	6631	Renter Merkur Bank	0,00		394,68	275.587,82
06-04-21	6883	DKSSL 0104 6426433 420258065	0,00	150,00		275.737,82
06-04-21	6884	DKSSL 0104 6426433 420258057	0,00	250,00		275.987,82
06-04-21	6885	DK3DSF0204 6426433 420260102	0,00	200,00		276.187,82
06-04-21	6886	DKSSL 0104 6426433 420258061	0,00	200,00		276.387,82
06-04-21	6887	DKSSL 0104 6426433 420258060	0,00	100,00		276.487,82
06-04-21	6888	DKSSL 0104 6426433 420258063	0,00	150,00		276.637,82
06-04-21	6889	DKSSL 0104 6426433 420258062	0,00	100,00		276.737,82
06-04-21	6890	DKSSL 0104 6426433 420258059	0,00	100,00		276.837,82
06-04-21	6891	DKSSL 0104 6426433 420258058	0,00	100,00		276.937,82
06-04-21	6892	DKSSL 0104 6426433 420258064	0,00	100,00		277.037,82
06-04-21	6893	DKSSL 0104 6426433 420258067	0,00	150,00		277.187,82
06-04-21	6894	DKSSL 0104 6426433 420258066	0,00	100,00		277.287,82
07-04-21	6882	DIV.PBS/MULTIDA	0,00		67,43	277.220,39
08-04-21	6881	DKSSL 0704 6426433 420264040	0,00	100,00		277.320,39
09-04-21	6880	DKSSL 0804 6426433 420264482	0,00	100,00		277.420,39
12-04-21	6879	DKSSL 1004 6426433 420265440	0,00	100,00		277.520,39
15-04-21	6877	DKSSL 1404 6426433 420267231	0,00	100,00		277.620,39
15-04-21	6878	DKSSL 1404 6426433 420267232	0,00	100,00		277.720,39
19-04-21	6876	DKSSL 1604 6426433 420268022	0,00	150,00		277.870,39
26-04-21	6874	DKSSL 2404 6426433 420271782	0,00	200,00		278.070,39
26-04-21	6875	DKSSL 2404 6426433 420271781	0,00	200,00		278.270,39
29-04-21	6873	DKSSL 2804 6426433 420273342	0,00	100,00		278.370,39
03-05-21	7121	DKSSL 0205 6426433 420280906	0,00	200,00		278.570,39
03-05-21	7122	DKSSL 0105 6426433 420279776	0,00	100,00		278.670,39
03-05-21	7123	DKSSL 0105 6426433 420279765	0,00	100,00		278.770,39
03-05-21	7124	DKSSL 0105 6426433 420279764	0,00	150,00		278.920,39
03-05-21	7125	DKSSL 0105 6426433 420279768	0,00	100,00		279.020,39
03-05-21	7126	DKSSL 0105 6426433 420279773	0,00	200,00		279.220,39
03-05-21	7127	DKSSL 0105 6426433 420279772	0,00	100,00		279.320,39
03-05-21	7128	DKSSL 0105 6426433 420279766	0,00	250,00		279.570,39
03-05-21	7129	DKSSL 0105 6426433 420279771	0,00	100,00		279.670,39
03-05-21	7130	DKSSL 0105 6426433 420279770	0,00	150,00		279.820,39
03-05-21	7131	DKSSL 0105 6426433 420279774	0,00	100,00		279.920,39
03-05-21	7132	DK3DSF2904 6426433 420274127	0,00	200,00		280.120,39

03-05-21	7133	DK3DSF2904 6426433 420273891	0,00		200,00		280.320,39
05-05-21	7119	Else og Erik Jørgensens Familiefond	0,00		100.000,00		380.320,39
05-05-21	7120	DK3DSF0405 6426433 420283566	0,00		200,00		380.520,39
10-05-21	7117	DKSSL 0805 6426433 420288382	0,00		100,00		380.620,39
10-05-21	7118	DKSSL 0705 6426433 420287696	0,00		100,00		380.720,39
11-05-21	7116	DKSSL 1005 6426433 420290332	0,00		100,00		380.820,39
17-05-21	7113	DKSSL 1505 6426433 420294409	0,00		200,00		381.020,39
17-05-21	7114	DKSSL 1405 6426433 420294061	0,00		100,00		381.120,39
17-05-21	7115	DKSSL 1405 6426433 420294059	0,00		100,00		381.220,39
18-05-21	7111	63091441-20210515	0,00		197,10		381.417,49
18-05-21	7112	DKSSL 1705 6426433 420294866	0,00		150,00		381.567,49
19-05-21	7106	DKSSL 1805 6426433 420295951	0,00		200,00		381.767,49
19-05-21	7107	DKSSL 1805 6426433 420295950	0,00		200,00		381.967,49
19-05-21	7108	DKSSL 1805 6426433 420295949	0,00		200,00		382.167,49
19-05-21	7109	DKSSL 1805 6426433 420295948	0,00		200,00		382.367,49
19-05-21	7110	DKSSL 1805 6426433 420295947	0,00		200,00		382.567,49
20-05-21	7105	63091441-20210519	0,00		197,10		382.764,59
21-05-21	7104	DKSSL 2005 6426433 420297186	0,00		200,00		382.964,59
25-05-21	7103	DKSSL 2105 6426433 420298434	0,00		200,00		383.164,59
28-05-21	7098	DKSSL 2705 6426433 420304462	0,00		200,00		383.364,59
28-05-21	7099	DK3DSF2705 6426433 420304313	0,00		200,00		383.564,59
28-05-21	7100	DKSSL 2705 6426433 420304461	0,00		200,00		383.764,59
28-05-21	7101	DKSSL 2705 6426433 420304465	0,00		200,00		383.964,59
28-05-21	7102	DKSSL 2705 6426433 420304463	0,00		200,00		384.164,59
31-05-21	7097	DKSSL 2805 6426433 420305076	0,00		100,00		384.264,59
01-06-21	7599	63091441-20210529	0,00		197,10		384.461,69
02-06-21	7600	DKSSL 0106 6426433 420312692	0,00		100,00		384.561,69
02-06-21	7601	DKSSL 0106 6426433 420312693	0,00		200,00		384.761,69
02-06-21	7602	DKSSL 0106 6426433 420312694	0,00		100,00		384.861,69
02-06-21	7603	DKSSL 0106 6426433 420312695	0,00		150,00		385.011,69
02-06-21	7604	DKSSL 0106 6426433 420312688	0,00		100,00		385.111,69
02-06-21	7605	DKSSL 0106 6426433 420312689	0,00		250,00		385.361,69
02-06-21	7606	DKSSL 0106 6426433 420312691	0,00		100,00		385.461,69
02-06-21	7607	DKSSL 0106 6426433 420312686	0,00		150,00		385.611,69
02-06-21	7608	DKSSL 0106 6426433 420312696	0,00		100,00		385.711,69
03-06-21	7609	63091441-20210602	0,00		147,82		385.859,51
04-06-21	7610	SMSCPH 4321 21.05	0,00		20,00		385.879,51
07-06-21	7611	DKSSL 0406 6426433 420316165	0,00		200,00		386.079,51
08-06-21	7612	DKSSL 0706 6426433 420318568	0,00		100,00		386.179,51
09-06-21	7613	DKSSL 0806 6426433 420318936	0,00		100,00		386.279,51
10-06-21	7614	DKSSL 0906 6426433 420319337	0,00		200,00		386.479,51
11-06-21	7615	DKSSL 1006 6426433 420319712	0,00		200,00		386.679,51
11-06-21	7616	DKSSL 1006 6426433 420319713	0,00		200,00		386.879,51
11-06-21	7617	DKSSL 1006 6426433 420319711	0,00		100,00		386.979,51
15-06-21	7618	DKSSL 1406 6426433 420321183	0,00		200,00		387.179,51
15-06-21	7619	DKSSL 1406 6426433 420321184	0,00		100,00		387.279,51

15-06-21	7620	DKSSL 1406 6426433 420321182	0,00		100,00		387.379,51
16-06-21	7621	DKSSL 1506 6426433 420321645	0,00		200,00		387.579,51
21-06-21	7622	DKSSL 2006 6426433 420323668	0,00		200,00		387.779,51
22-06-21	7623	DKSSL 2106 6426433 420324280	0,00		200,00		387.979,51
28-06-21	7624	DKSSL 2706 6426433 420327375	0,00		200,00		388.179,51
29-06-21	7625	DKSSL 2806 6426433 420327783	0,00		100,00		388.279,51
30-06-21	7626	Renter Merkur Bank	0,00			515,61	387.763,90
02-07-21	7627	DKSSL 0107 6426433 420334282	0,00		100,00		387.863,90
02-07-21	7628	DKSSL 0107 6426433 420334283	0,00		250,00		388.113,90
02-07-21	7629	DKSSL 0107 6426433 420334284	0,00		100,00		388.213,90
02-07-21	7630	DKSSL 0107 6426433 420334285	0,00		150,00		388.363,90
02-07-21	7631	DKSSL 0107 6426433 420334278	0,00		100,00		388.463,90
02-07-21	7632	DKSSL 0107 6426433 420334275	0,00		200,00		388.663,90
02-07-21	7633	DKSSL 0107 6426433 420334277	0,00		100,00		388.763,90
02-07-21	7634	DKSSL 0107 6426433 420334281	0,00		100,00		388.863,90
05-07-21	7635	63091441-20210702	0,00		147,82		389.011,72
06-07-21	7636	DKSSL 0507 6426433 420339450	0,00		20,00		389.031,72
06-07-21	7637	INDLØSNINGSGEBYR 010621-280621	0,00			12,96	389.018,76
06-07-21	7638	INDLØSNINGSGEBYR 010621-280621	0,00			6,95	389.011,81
08-07-21	7639	DKSSL 0707 6426433 420341888	0,00		100,00		389.111,81
09-07-21	7640	DKSSL 0807 6426433 420342701	0,00		100,00		389.211,81
12-07-21	7641	DKSSL 1007 6426433 420343805	0,00		100,00		389.311,81
15-07-21	7642	DKSSL 1407 6426433 420345409	0,00		100,00		389.411,81
15-07-21	7643	DKSSL 1407 6426433 420345410	0,00		100,00		389.511,81
19-07-21	7644	DKSSL 1607 6426433 420346832	0,00		100,00		389.611,81
29-07-21	7645	DKSSL 2807 6426433 420352896	0,00		100,00		389.711,81
02-08-21	7913	DKSSL 0108 6426433 420359175	0,00		100,00		389.811,81
02-08-21	7914	DKSSL 0108 6426433 420359176	0,00		100,00		389.911,81
02-08-21	7915	DKSSL 0108 6426433 420359177	0,00		150,00		390.061,81
02-08-21	7916	DKSSL 0108 6426433 420359178	0,00		250,00		390.311,81
02-08-21	7917	DKSSL 0108 6426433 420359179	0,00		100,00		390.411,81
02-08-21	7918	DKSSL 0108 6426433 420359180	0,00		100,00		390.511,81
02-08-21	7919	DKSSL 0108 6426433 420359181	0,00		100,00		390.611,81
02-08-21	7920	DKSSL 0108 6426433 420359182	0,00		200,00		390.811,81
03-08-21	7921	63091441-20210802	0,00		147,82		390.959,63
04-08-21	7922	INDLØSNINGSGEBYR 010721-280721	0,00			3,47	390.956,16
04-08-21	7923	INDLØSNINGSGEBYR 010721-280721	0,00			8,64	390.947,52
09-08-21	7924	DK3DSF0608 6426433 420365251	0,00		250,00		391.197,52
09-08-21	7925	DKSSL 0708 6426433 420365825	0,00		100,00		391.297,52
09-08-21	7926	DKSSL 0808 6426433 420366102	0,00		100,00		391.397,52
11-08-21	7927	DKSSL 1008 6426433 420367790	0,00		100,00		391.497,52
16-08-21	7928	DKSSL 1408 6426433 420369436	0,00		100,00		391.597,52
16-08-21	7929	DKSSL 1408 6426433 420369437	0,00		100,00		391.697,52
20-08-21	7930	DKSSL 1908 6426433 420377905	0,00		200,00		391.897,52
20-08-21	7931	DKSSL 1908 6426433 420377906	0,00		20,00		391.917,52
20-08-21	7932	DKSSL 1908 6426433 420377903	0,00		20,00		391.937,52

20-08-21	7933	DKSSL 1908 6426433 420377904	0,00		200,00		392.137,52
23-08-21	7934	DKSSL 2108 6426433 420379523	0,00		200,00		392.337,52
26-08-21	7935	DKSSL 2508 6426433 420381799	0,00		200,00		392.537,52
30-08-21	7936	DKSSL 2808 6426433 420383257	0,00		100,00		392.637,52
30-08-21	7937	DKSSL 2808 6426433 420383258	0,00		200,00		392.837,52
02-09-21	8413	DKSSL 0109 6426433 420389587	0,00		250,00		393.087,52
02-09-21	8414	DKSSL 0109 6426433 420389588	0,00		100,00		393.187,52
02-09-21	8415	DKSSL 0109 6426433 420389591	0,00		100,00		393.287,52
02-09-21	8416	DKSSL 0109 6426433 420389592	0,00		100,00		393.387,52
02-09-21	8417	DKSSL 0109 6426433 420389593	0,00		100,00		393.487,52
02-09-21	8418	DKSSL 0109 6426433 420389596	0,00		100,00		393.587,52
02-09-21	8419	DKSSL 0109 6426433 420389597	0,00		150,00		393.737,52
02-09-21	8420	DKSSL 0109 6426433 420389598	0,00		200,00		393.937,52
03-09-21	8421	63091441-20210902	0,00		147,82		394.085,34
06-09-21	8422	INDLØSNINGSGEBYR 010821-280821	0,00			17,58	394.067,76
06-09-21	8423	DKSSL 0409 6426433 420393643	0,00		20,00		394.087,76
08-09-21	8424	DKSSL 0709 6426433 420396947	0,00		100,00		394.187,76
09-09-21	8425	DKSSL 0809 6426433 420397719	0,00		100,00		394.287,76
13-09-21	8426	DKSSL 1009 6426433 420399446	0,00		100,00		394.387,76
15-09-21	8427	DK3DSF1409 6426433 420403767	0,00		200,00		394.587,76
15-09-21	8428	DKSSL 1409 6426433 420403647	0,00		100,00		394.687,76
15-09-21	8429	DKSSL 1409 6426433 420403643	0,00		200,00		394.887,76
15-09-21	8430	DKSSL 1409 6426433 420403649	0,00		200,00		395.087,76
15-09-21	8431	DKSSL 1409 6426433 420403645	0,00		200,00		395.287,76
15-09-21	8432	DKSSL 1409 6426433 420403646	0,00		200,00		395.487,76
15-09-21	8433	DKSSL 1409 6426433 420403648	0,00		200,00		395.687,76
15-09-21	8434	DKSSL 1409 6426433 420403651	0,00		200,00		395.887,76
15-09-21	8435	DKSSL 1409 6426433 420403640	0,00		200,00		396.087,76
15-09-21	8436	DKSSL 1409 6426433 420403641	0,00		200,00		396.287,76
15-09-21	8437	DKSSL 1409 6426433 420403639	0,00		200,00		396.487,76
15-09-21	8438	DKSSL 1409 6426433 420403642	0,00		200,00		396.687,76
15-09-21	8439	DKSSL 1409 6426433 420403652	0,00		100,00		396.787,76
16-09-21	8440	DKSSL 1509 6426433 420404411	0,00		200,00		396.987,76
16-09-21	8441	DKSSL 1509 6426433 420404412	0,00		200,00		397.187,76
16-09-21	8442	DKSSL 1509 6426433 420404413	0,00		200,00		397.387,76
16-09-21	8443	DK3DSF1509 6426433 420404358	0,00		200,00		397.587,76
16-09-21	8444	DKSSL 1509 6426433 420404409	0,00		200,00		397.787,76
16-09-21	8445	63091441-20210915	0,00		197,10		397.984,86
16-09-21	8605	Alex Pitzner Fond	0,00		250.000,00		647.984,86
17-09-21	8446	DKSSL 1609 6426433 420404836	0,00		200,00		648.184,86
17-09-21	8447	DKSSL 1609 6426433 420404838	0,00		200,00		648.384,86
17-09-21	8448	DKSSL 1609 6426433 420404839	0,00		200,00		648.584,86
17-09-21	8449	63091441-20210916	0,00		197,10		648.781,96
20-09-21	8450	DK3DSF1709 6426433 420405191	0,00		200,00		648.981,96
20-09-21	8451	DKSSL 1809 6426433 420405776	0,00		20,00		649.001,96
22-09-21	8452	DK3DSF2109 6426433 420407048	0,00		200,00		649.201,96

22-09-21	8453	DK3DSF2109 6426433 420407053	0,00	20,00		649.221,96
22-09-21	8454	DK3DSF2109 6426433 420407050	0,00	20,00		649.241,96
22-09-21	8455	DKSSL 2109 6426433 420407181	0,00	200,00		649.441,96
22-09-21	8456	DK3DSF2109 6426433 420407585	0,00	200,00		649.641,96
22-09-21	8457	DK3DSF2109 6426433 420407038	0,00	200,00		649.841,96
22-09-21	8458	DK3DSF2109 6426433 420407039	0,00	200,00		650.041,96
23-09-21	8459	DK3DSF2209 6426433 420407952	0,00	200,00		650.241,96
23-09-21	8460	63091441-20210922	0,00	197,10		650.439,06
24-09-21	8461	DK3DSF2309 6426433 420408516	0,00	200,00		650.639,06
29-09-21	8462	DKSSL 2809 6426433 420410596	0,00	100,00		650.739,06
30-09-21	8463	63091441-20210929	0,00	4.927,50		655.666,56
30-09-21	8464	Renter - merkur bank	0,00		819,42	654.847,14
04-10-21	8465	DKSSL 0110 6426433 420416655	0,00	100,00		654.947,14
04-10-21	8466	DKSSL 0110 6426433 420416652	0,00	250,00		655.197,14
04-10-21	8467	DKSSL 0110 6426433 420416654	0,00	100,00		655.297,14
04-10-21	8468	DKSSL 0110 6426433 420416647	0,00	100,00		655.397,14
04-10-21	8469	DKSSL 0110 6426433 420416648	0,00	100,00		655.497,14
04-10-21	8470	DKSSL 0110 6426433 420416649	0,00	150,00		655.647,14
04-10-21	8471	DKSSL 0110 6426433 420416650	0,00	100,00		655.747,14
04-10-21	8472	DKSSL 0110 6426433 420416651	0,00	200,00		655.947,14
05-10-21	8473	63091441-20211002	0,00	147,82		656.094,96
05-10-21	8474	INDLØSNINGSGEBYR 010921-280921	0,00		37,96	656.057,00
07-10-21	8475	DK3DSF0610 6426433 420423280	0,00	200,00		656.257,00
08-10-21	8476	DKSSL 0710 6426433 420423462	0,00	5.000,00		661.257,00
08-10-21	8477	DKSSL 0710 6426433 420423457	0,00	200,00		661.457,00
08-10-21	8478	DKSSL 0710 6426433 420423460	0,00	100,00		661.557,00
08-10-21	8479	DKSSL 0710 6426433 420423461	0,00	200,00		661.757,00
11-10-21	8480	DKSSL 0810 6426433 420423886	0,00	200,00		661.957,00
11-10-21	8481	DKSSL 0810 6426433 420423889	0,00	200,00		662.157,00
11-10-21	8482	DKSSL 0810 6426433 420423887	0,00	200,00		662.357,00
11-10-21	8483	DKSSL 0810 6426433 420423888	0,00	200,00		662.557,00
11-10-21	8484	DKSSL 0810 6426433 420423893	0,00	100,00		662.657,00
11-10-21	8485	63091441-20211008	0,00	197,10		662.854,10
11-10-21	8486	DKSSL 1010 6426433 420424792	0,00	200,00		663.054,10
11-10-21	8487	DKSSL 1010 6426433 420424793	0,00	100,00		663.154,10
11-10-21	8488	DKSSL 1010 6426433 420424794	0,00	200,00		663.354,10
11-10-21	8489	DKSSL 0910 6426433 420424258	0,00	200,00		663.554,10
11-10-21	8490	DKSSL 0910 6426433 420424259	0,00	200,00		663.754,10
11-10-21	8491	DKSSL 0910 6426433 420424262	0,00	200,00		663.954,10
11-10-21	8492	DKSSL 0910 6426433 420424260	0,00	200,00		664.154,10
11-10-21	8493	DKSSL 0910 6426433 420424261	0,00	200,00		664.354,10
12-10-21	8494	DKSSL 1110 6426433 420425943	0,00	200,00		664.554,10
12-10-21	8495	63091441-20211011	0,00	197,10		664.751,20
13-10-21	8496	DK3DSF1210 6426433 420427407	0,00	200,00		664.951,20
15-10-21	8497	DKSSL 1410 6426433 420429499	0,00	100,00		665.051,20
15-10-21	8498	DKSSL 1410 6426433 420429500	0,00	100,00		665.151,20

15-10-21	8499	DKSSL 1410 6426433 420429501	0,00	200,00		665.351,20
15-10-21	8500	63091441-20211014	0,00	197,10		665.548,30
18-10-21	8501	DK3DSF1510 6426433 420429958	0,00	200,00		665.748,30
18-10-21	8502	DKSSL 1610 6426433 420430737	0,00	200,00		665.948,30
19-10-21	8503	63091441-20211016	0,00	194,50		666.142,80
25-10-21	8504	DKSSL 2210 6426433 420434088	0,00	200,00		666.342,80
25-10-21	8505	DKSSL 2210 6426433 420434089	0,00	200,00		666.542,80
25-10-21	8506	DKSSL 2310 6426433 420434647	0,00	200,00		666.742,80
29-10-21	8507	DKSSL 2810 6426433 420437710	0,00	200,00		666.942,80
29-10-21	8508	DKSSL 2810 6426433 420437711	0,00	100,00		667.042,80
29-10-21	8509	63091441-20211028	0,00	197,10		667.239,90
02-11-21	8767	DKSSL 0111 6426433 420444481	0,00	100,00		667.339,90
02-11-21	8768	DKSSL 0111 6426433 420444478	0,00	100,00		667.439,90
02-11-21	8769	DKSSL 0111 6426433 420444484	0,00	200,00		667.639,90
02-11-21	8770	DKSSL 0111 6426433 420444485	0,00	100,00		667.739,90
02-11-21	8771	DKSSL 0111 6426433 420444476	0,00	150,00		667.889,90
02-11-21	8772	DKSSL 0111 6426433 420444479	0,00	100,00		667.989,90
02-11-21	8773	DKSSL 0111 6426433 420444482	0,00	250,00		668.239,90
02-11-21	8774	DKSSL 0111 6426433 420439791	0,00	1.500,00		669.739,90
03-11-21	8775	SMSCPH 4882 21.10	0,00	20,00		669.759,90
03-11-21	8776	DKSSL 0211 6426433 420445954	0,00	200,00		669.959,90
03-11-21	8777	DKSSL 0211 6426433 420447330	0,00	10.000,00		679.959,90
04-11-21	8778	INDLØSNINGSGEBYR 011021-281021	0,00		34,46	679.925,44
08-11-21	8779	DKSSL 0711 6426433 420454387	0,00	100,00		680.025,44
08-11-21	8780	DKSSL 0711 6426433 420454386	0,00	200,00		680.225,44
09-11-21	8781	DKSSL 0811 6426433 420457682	0,00	100,00		680.325,44
10-11-21	8782	DKSSL 0911 6426433 420458964	0,00	200,00		680.525,44
11-11-21	8783	DKSSL 1011 6426433 420459623	0,00	200,00		680.725,44
11-11-21	8784	DKSSL 1011 6426433 420459624	0,00	100,00		680.825,44
11-11-21	8785	DKSSL 1011 6426433 420459762	0,00	1.200,00		682.025,44
11-11-21	8786	DK3DSF1011 6426433 420459766	0,00	200,00		682.225,44
12-11-21	8787	DKSSL 1111 6426433 420460198	0,00	200,00		682.425,44
15-11-21	8788	DKSSL 1211 6426433 420460692	0,00	200,00		682.625,44
15-11-21	8789	DKSSL 1211 6426433 420460690	0,00	200,00		682.825,44
15-11-21	8790	DKSSL 1411 6426433 420461567	0,00	100,00		682.925,44
17-11-21	8791	DKSSL 1611 6426433 420462624	0,00	200,00		683.125,44
18-11-21	8792	DKSSL 1711 6426433 420463322	0,00	200,00		683.325,44
19-11-21	8793	DKSSL 1811 6426433 420464334	0,00	200,00		683.525,44
19-11-21	8794	DKSSL 1811 6426433 420464333	0,00	200,00		683.725,44
22-11-21	8795	63091441-20211119	0,00	394,20		684.119,64
22-11-21	8796	DKSSL 2011 6426433 420465604	0,00	200,00		684.319,64
23-11-21	8797	DK3DSF2211 6426433 420467031	0,00	200,00		684.519,64
23-11-21	8798	DKSSL 2211 6426433 420466615	0,00	200,00		684.719,64
23-11-21	8799	DK3DSF2211 6426433 420466751	0,00	200,00		684.919,64
23-11-21	8800	DK3DSF2211 6426433 420466774	0,00	200,00		685.119,64
23-11-21	8801	DK3DSF2211 6426433 420466809	0,00	200,00		685.319,64

23-11-21	8802	DK3DSF2211 6426433 420466846	0,00			200,00		685.519,64
23-11-21	8803	DK3DSF2211 6426433 420466943	0,00			200,00		685.719,64
23-11-21	8804	DK3DSF2211 6426433 420466958	0,00			200,00		685.919,64
23-11-21	8805	DK3DSF2211 6426433 420466978	0,00			200,00		686.119,64
23-11-21	8806	63091441-20211121	0,00			394,20		686.513,84
24-11-21	8807	63091441-20211123	0,00			5.321,70		691.835,54
25-11-21	8808	63091441-20211124	0,00			197,10		692.032,64
26-11-21	8809	DKSSL 2511 6426433 420469787	0,00			5.000,00		697.032,64
29-11-21	8810	DKSSL 2811 6426433 420473222	0,00			100,00		697.132,64
01-12-21	9165	DK3DSF3011 6426433 420475269	0,00			200,00		697.332,64
01-12-21	9166	DK3DSF3011 6426433 420475476	0,00			200,00		697.532,64
01-12-21	9167	DK3DSF3011 6426433 420475509	0,00			200,00		697.732,64
01-12-21	9168	63091441-20211130	0,00			197,10		697.929,74
02-12-21	9169	63091441-20211201	0,00			394,20		698.323,94
02-12-21	9170	DKSSL 0112 6426433 420482636	0,00			100,00		698.423,94
02-12-21	9171	DK3DSF0112 6426433 420481406	0,00			200,00		698.623,94
02-12-21	9172	DKSSL 0112 6426433 420482635	0,00			200,00		698.823,94
02-12-21	9173	DKSSL 0112 6426433 420482639	0,00			150,00		698.973,94
02-12-21	9174	DKSSL 0112 6426433 420482642	0,00			100,00		699.073,94
02-12-21	9175	DKSSL 0112 6426433 420482640	0,00			250,00		699.323,94
02-12-21	9176	DKSSL 0112 6426433 420482641	0,00			100,00		699.423,94
03-12-21	9177	63091441-20211202	0,00			591,30		700.015,24
03-12-21	9178	DK3DSF0212 6426433 420485309	0,00			200,00		700.215,24
03-12-21	9179	DK3DSF0212 6426433 420484864	0,00			20,00		700.235,24
03-12-21	9180	DK3DSF0212 6426433 420484867	0,00			20,00		700.255,24
03-12-21	9181	DK3DSF0212 6426433 420484871	0,00			20,00		700.275,24
03-12-21	9182	DK3DSF0212 6426433 420484872	0,00			20,00		700.295,24
03-12-21	9183	DK3DSF0212 6426433 420484720	0,00			20,00		700.315,24
03-12-21	9184	DK3DSF0212 6426433 420484725	0,00			20,00		700.335,24
03-12-21	9185	DK3DSF0212 6426433 420484714	0,00			200,00		700.535,24
03-12-21	9186	DK3DSF0212 6426433 420484842	0,00			200,00		700.735,24
03-12-21	9187	DK3DSF0212 6426433 420484855	0,00			200,00		700.935,24
06-12-21	9188	DKSSL 0312 6426433 420487880	0,00			20,00		700.955,24
06-12-21	9189	DKSSL 0312 6426433 420487881	0,00			20,00		700.975,24
06-12-21	9190	DKSSL 0312 6426433 420487882	0,00			20,00		700.995,24
06-12-21	9191	DKSSL 0312 6426433 420487883	0,00			20,00		701.015,24
06-12-21	9192	DKSSL 0312 6426433 420487879	0,00			20,00		701.035,24
06-12-21	9193	DKSSL 0312 6426433 420487876	0,00			20,00		701.055,24
06-12-21	9194	DKSSL 0312 6426433 420487877	0,00			200,00		701.255,24
06-12-21	9195	DKSSL 0312 6426433 420487878	0,00			20,00		701.275,24
06-12-21	9196	INDLØSNINGSGEBYR 011121-301121	0,00		42,34			701.232,90
07-12-21	9197	DK3DSF0612 6426433 420495987	0,00			20,00		701.252,90
08-12-21	9198	63091441-20211207	0,00			197,10		701.450,00
08-12-21	9199	DKSSL 0712 6426433 420496627	0,00			200,00		701.650,00
08-12-21	9200	DKSSL 0712 6426433 420496630	0,00			100,00		701.750,00
08-12-21	9201	DK3DSF0712 6426433 420496951	0,00			200,00		701.950,00

08-12-21	9202	DK3DSF0712 6426433 420496955	0,00	200,00	702.150,00
13-12-21	9203	DKSSL 1012 6426433 420501682	0,00	100,00	702.250,00
13-12-21	9204	Maj Invest Donation	0,00	100.000,00	802.250,00
13-12-21	9205	DKSSL 1112 6426433 420503318	0,00	200,00	802.450,00
13-12-21	9206	DKSSL 1212 6426433 420505215	0,00	200,00	802.650,00
13-12-21	9207	test	0,00	20,00	802.670,00
14-12-21	9208	DK3DSF1312 6426433 420507379	0,00	200,00	802.870,00
15-12-21	9209	DKSSL 1412 6426433 420509104	0,00	100,00	802.970,00
15-12-21	9210	Julehjælp	0,00	15.000,00	817.970,00
15-12-21	9211	Boel Nordic	0,00	30.000,00	847.970,00
20-12-21	9212	DK3DSF1712 6426433 420515019	0,00	200,00	848.170,00
20-12-21	9213	DKSSL 1712 6426433 420515765	0,00	200,00	848.370,00
20-12-21	9214	DKSSL 1812 6426433 420518483	0,00	200,00	848.570,00
20-12-21	9215	DKSSL 1812 6426433 420518481	0,00	200,00	848.770,00
20-12-21	9216	DKSSL 1812 6426433 420518487	0,00	200,00	848.970,00
20-12-21	9217	DKSSL 1912 6426433 420520233	0,00	200,00	849.170,00
21-12-21	9218	63091441-20211220	0,00	197,10	849.367,10
21-12-21	9219	63091441-20211218	0,00	197,10	849.564,20
21-12-21	9220	63091441-20211219	0,00	197,10	849.761,30
22-12-21	9221	DKSSL 2112 6426433 420525810	0,00	200,00	849.961,30
22-12-21	9222	DKSSL 2112 6426433 420525812	0,00	200,00	850.161,30
22-12-21	9223	DKSSL 2112 6426433 420525811	0,00	200,00	850.361,30
22-12-21	9224	DKSSL 2112 6426433 420525801	0,00	200,00	850.561,30
22-12-21	9225	DKSSL 2112 6426433 420525800	0,00	200,00	850.761,30
22-12-21	9226	DKSSL 2112 6426433 420525802	0,00	200,00	850.961,30
22-12-21	9227	DKSSL 2112 6426433 420525803	0,00	200,00	851.161,30
22-12-21	9228	DKSSL 2112 6426433 420525805	0,00	200,00	851.361,30
22-12-21	9229	DKSSL 2112 6426433 420525806	0,00	200,00	851.561,30
22-12-21	9230	DKSSL 2112 6426433 420525807	0,00	200,00	851.761,30
22-12-21	9231	DKSSL 2112 6426433 420525797	0,00	200,00	851.961,30
22-12-21	9232	DKSSL 2112 6426433 420525799	0,00	200,00	852.161,30
22-12-21	9233	DKSSL 2112 6426433 420525808	0,00	200,00	852.361,30
22-12-21	9234	63091441-20211221	0,00	394,20	852.755,50
23-12-21	9235	DKSSL 2212 6426433 420528309	0,00	20,00	852.775,50
23-12-21	9236	DKSSL 2212 6426433 420528314	0,00	200,00	852.975,50
23-12-21	9237	DKSSL 2212 6426433 420528315	0,00	200,00	853.175,50
23-12-21	9238	DKSSL 2212 6426433 420528310	0,00	200,00	853.375,50
23-12-21	9239	DKSSL 2212 6426433 420528311	0,00	200,00	853.575,50
23-12-21	9240	DKSSL 2212 6426433 420528316	0,00	200,00	853.775,50
27-12-21	9241	DKSSL 2312 6426433 420530634	0,00	200,00	853.975,50
27-12-21	9242	63091441-20211223	0,00	197,10	854.172,60
27-12-21	9243	DKSSL 2512 6426433 420533902	0,00	200,00	854.372,60
27-12-21	9244	DK3DSF2412 6426433 420532205	0,00	200,00	854.572,60
27-12-21	9245	DKSSL 2412 6426433 420532791	0,00	200,00	854.772,60
28-12-21	9246	DKSSL 2712 6426433 420535259	0,00	200,00	854.972,60
28-12-21	9247	DKSSL 2712 6426433 420535260	0,00	200,00	855.172,60

28-12-21	9248	DKSSL 2712 6426433 420535262	0,00	200,00	855.372,60
28-12-21	9249	DKSSL 2712 6426433 420535266	0,00	200,00	855.572,60
28-12-21	9250	DKSSL 2712 6426433 420535267	0,00	200,00	855.772,60
28-12-21	9251	DKSSL 2712 6426433 420535268	0,00	20,00	855.792,60
28-12-21	9252	DKSSL 2712 6426433 420535269	0,00	200,00	855.992,60
28-12-21	9253	DKSSL 2712 6426433 420535270	0,00	200,00	856.192,60
28-12-21	9254	DKSSL 2712 6426433 420535272	0,00	200,00	856.392,60
28-12-21	9255	DKSSL 2712 6426433 420535273	0,00	20,00	856.412,60
28-12-21	9256	DKSSL 2712 6426433 420535274	0,00	200,00	856.612,60
28-12-21	9257	DKSSL 2712 6426433 420535275	0,00	200,00	856.812,60
28-12-21	9258	DKSSL 2712 6426433 420535278	0,00	200,00	857.012,60
28-12-21	9259	DKSSL 2712 6426433 420535280	0,00	200,00	857.212,60
28-12-21	9260	DKSSL 2712 6426433 420535281	0,00	200,00	857.412,60
28-12-21	9261	DKSSL 2712 6426433 420535282	0,00	200,00	857.612,60
28-12-21	9262	DKSSL 2712 6426433 420535283	0,00	200,00	857.812,60
28-12-21	9263	DKSSL 2712 6426433 420535285	0,00	200,00	858.012,60
28-12-21	9264	DKSSL 2712 6426433 420535288	0,00	200,00	858.212,60
28-12-21	9265	DKSSL 2712 6426433 420535291	0,00	20,00	858.232,60
28-12-21	9266	DKSSL 2712 6426433 420535292	0,00	200,00	858.432,60
28-12-21	9267	DKSSL 2712 6426433 420535294	0,00	200,00	858.632,60
28-12-21	9268	DKSSL 2712 6426433 420535295	0,00	200,00	858.832,60
28-12-21	9269	DKSSL 2712 6426433 420535296	0,00	200,00	859.032,60
28-12-21	9270	DKSSL 2712 6426433 420535297	0,00	200,00	859.232,60
28-12-21	9271	DKSSL 2712 6426433 420535299	0,00	200,00	859.432,60
28-12-21	9272	DKSSL 2712 6426433 420535300	0,00	200,00	859.632,60
28-12-21	9273	DKSSL 2712 6426433 420535302	0,00	200,00	859.832,60
28-12-21	9274	DKSSL 2712 6426433 420535303	0,00	20,00	859.852,60
28-12-21	9275	DKSSL 2712 6426433 420535304	0,00	200,00	860.052,60
28-12-21	9276	DKSSL 2712 6426433 420535305	0,00	200,00	860.252,60
28-12-21	9277	DKSSL 2712 6426433 420535307	0,00	200,00	860.452,60
28-12-21	9278	DKSSL 2712 6426433 420535308	0,00	200,00	860.652,60
28-12-21	9279	DKSSL 2712 6426433 420535309	0,00	200,00	860.852,60
28-12-21	9280	DKSSL 2712 6426433 420535310	0,00	200,00	861.052,60
28-12-21	9281	DKSSL 2712 6426433 420535311	0,00	200,00	861.252,60
28-12-21	9282	DKSSL 2712 6426433 420535312	0,00	200,00	861.452,60
28-12-21	9283	DKSSL 2712 6426433 420535313	0,00	20,00	861.472,60
28-12-21	9284	DKSSL 2712 6426433 420535314	0,00	20,00	861.492,60
28-12-21	9285	DKSSL 2712 6426433 420535315	0,00	200,00	861.692,60
28-12-21	9286	DKSSL 2712 6426433 420535316	0,00	200,00	861.892,60
28-12-21	9287	DKSSL 2712 6426433 420535318	0,00	200,00	862.092,60
28-12-21	9288	DKSSL 2712 6426433 420535324	0,00	200,00	862.292,60
28-12-21	9289	DKSSL 2712 6426433 420535325	0,00	200,00	862.492,60
28-12-21	9290	DKSSL 2712 6426433 420535327	0,00	20,00	862.512,60
28-12-21	9291	DKSSL 2712 6426433 420535328	0,00	200,00	862.712,60
28-12-21	9292	DKSSL 2712 6426433 420535319	0,00	200,00	862.912,60
28-12-21	9293	DKSSL 2712 6426433 420535322	0,00	200,00	863.112,60

28-12-21	9294	DKSSL 2712 6426433 420535323	0,00		200,00		863.312,60
28-12-21	9295	DKSSL 2712 6426433 420535330	0,00		20,00		863.332,60
28-12-21	9296	DKSSL 2712 6426433 420535331	0,00		200,00		863.532,60
28-12-21	9297	DKSSL 2712 6426433 420535333	0,00		200,00		863.732,60
28-12-21	9298	DKSSL 2712 6426433 420535592	0,00		500,00		864.232,60
28-12-21	9299	63091441-20211225	0,00		197,10		864.429,70
29-12-21	9300	63091441-20211228	0,00		1.793,61		866.223,31
29-12-21	9301	DKSSL 2812 6426433 420536076	0,00		20,00		866.243,31
29-12-21	9302	DKSSL 2812 6426433 420536073	0,00		200,00		866.443,31
29-12-21	9303	DKSSL 2812 6426433 420536075	0,00		200,00		866.643,31
29-12-21	9304	DKSSL 2812 6426433 420536064	0,00		200,00		866.843,31
29-12-21	9305	DKSSL 2812 6426433 420536067	0,00		200,00		867.043,31
29-12-21	9306	DKSSL 2812 6426433 420536065	0,00		100,00		867.143,31
29-12-21	9307	DKSSL 2812 6426433 420536069	0,00		200,00		867.343,31
29-12-21	9308	DKSSL 2812 6426433 420536068	0,00		200,00		867.543,31
29-12-21	9309	DKSSL 2812 6426433 420536070	0,00		200,00		867.743,31
29-12-21	9310	DKSSL 2812 6426433 420536071	0,00		200,00		867.943,31
29-12-21	9311	DKSSL 2812 6426433 420536057	0,00		200,00		868.143,31
29-12-21	9312	DKSSL 2812 6426433 420536054	0,00		200,00		868.343,31
29-12-21	9313	DKSSL 2812 6426433 420536056	0,00		20,00		868.363,31
29-12-21	9314	DKSSL 2812 6426433 420536058	0,00		200,00		868.563,31
29-12-21	9315	DKSSL 2812 6426433 420536048	0,00		200,00		868.763,31
29-12-21	9316	DKSSL 2812 6426433 420536061	0,00		200,00		868.963,31
29-12-21	9317	DKSSL 2812 6426433 420536053	0,00		200,00		869.163,31
29-12-21	9318	DKSSL 2812 6426433 420536043	0,00		200,00		869.363,31
29-12-21	9319	DKSSL 2812 6426433 420536035	0,00		200,00		869.563,31
29-12-21	9320	DKSSL 2812 6426433 420536036	0,00		200,00		869.763,31
29-12-21	9321	DKSSL 2812 6426433 420536041	0,00		200,00		869.963,31
29-12-21	9322	DKSSL 2812 6426433 420536042	0,00		200,00		870.163,31
29-12-21	9323	DKSSL 2812 6426433 420536045	0,00		200,00		870.363,31
29-12-21	9324	DKSSL 2812 6426433 420536040	0,00		200,00		870.563,31
29-12-21	9325	DKSSL 2812 6426433 420536029	0,00		200,00		870.763,31
29-12-21	9326	DKSSL 2812 6426433 420536023	0,00		200,00		870.963,31
29-12-21	9327	DKSSL 2812 6426433 420536032	0,00		200,00		871.163,31
29-12-21	9328	DKSSL 2812 6426433 420536033	0,00		200,00		871.363,31
29-12-21	9329	DKSSL 2812 6426433 420536030	0,00		20,00		871.383,31
29-12-21	9330	DKSSL 2812 6426433 420536025	0,00		200,00		871.583,31
29-12-21	9331	DKSSL 2812 6426433 420536026	0,00		200,00		871.783,31
29-12-21	9332	DKSSL 2812 6426433 420536022	0,00		200,00		871.983,31
29-12-21	9333	DKSSL 2812 6426433 420536034	0,00		20,00		872.003,31
29-12-21	9334	DKSSL 2812 6426433 420536047	0,00		200,00		872.203,31
29-12-21	9335	DKSSL 2812 6426433 420536062	0,00		200,00		872.403,31
29-12-21	9336	DKSSL 2812 6426433 420536072	0,00		20,00		872.423,31
30-12-21	9337	DKSSL 2912 6426433 420537880	0,00		200,00		872.623,31
30-12-21	9338	DKSSL 2912 6426433 420537872	0,00		200,00		872.823,31
30-12-21	9339	DKSSL 2912 6426433 420537861	0,00		200,00		873.023,31

30-12-21	9340	DKSSL 2912 6426433 420537868	0,00		200,00		873.223,31
30-12-21	9341	DKSSL 2912 6426433 420537870	0,00		200,00		873.423,31
30-12-21	9342	DKSSL 2912 6426433 420537864	0,00		200,00		873.623,31
30-12-21	9343	DKSSL 2912 6426433 420537865	0,00		200,00		873.823,31
30-12-21	9344	DKSSL 2912 6426433 420537867	0,00		200,00		874.023,31
30-12-21	9345	DK3DSF2912 6426433 420537847	0,00		200,00		874.223,31
30-12-21	9346	DKSSL 2912 6426433 420537849	0,00		200,00		874.423,31
30-12-21	9347	DKSSL 2912 6426433 420537840	0,00		200,00		874.623,31
30-12-21	9348	DKSSL 2912 6426433 420537842	0,00		200,00		874.823,31
30-12-21	9349	DKSSL 2912 6426433 420537852	0,00		200,00		875.023,31
30-12-21	9350	DKSSL 2912 6426433 420537857	0,00		200,00		875.223,31
30-12-21	9351	DKSSL 2912 6426433 420537858	0,00		200,00		875.423,31
30-12-21	9352	DKSSL 2912 6426433 420537825	0,00		300,00		875.723,31
30-12-21	9353	DKSSL 2912 6426433 420537833	0,00		200,00		875.923,31
30-12-21	9354	DKSSL 2912 6426433 420537812	0,00		200,00		876.123,31
30-12-21	9355	DKSSL 2912 6426433 420537815	0,00		200,00		876.323,31
30-12-21	9356	DKSSL 2912 6426433 420537834	0,00		200,00		876.523,31
30-12-21	9357	DKSSL 2912 6426433 420537817	0,00		200,00		876.723,31
30-12-21	9358	DKSSL 2912 6426433 420537821	0,00		200,00		876.923,31
30-12-21	9359	DKSSL 2912 6426433 420537793	0,00		200,00		877.123,31
30-12-21	9360	DKSSL 2912 6426433 420537796	0,00		200,00		877.323,31
30-12-21	9361	DKSSL 2912 6426433 420537798	0,00		200,00		877.523,31
30-12-21	9362	DKSSL 2912 6426433 420537791	0,00		200,00		877.723,31
30-12-21	9363	DK3DSF2912 6426433 420537801	0,00		200,00		877.923,31
30-12-21	9364	DKSSL 2912 6426433 420537802	0,00		200,00		878.123,31
30-12-21	9365	DKSSL 2912 6426433 420537806	0,00		200,00		878.323,31
30-12-21	9366	DK3DSF2912 6426433 420537771	0,00		200,00		878.523,31
30-12-21	9367	DKSSL 2912 6426433 420537767	0,00		200,00		878.723,31
30-12-21	9368	DKSSL 2912 6426433 420537770	0,00		200,00		878.923,31
30-12-21	9369	DK3DSF2912 6426433 420537772	0,00		200,00		879.123,31
30-12-21	9370	DKSSL 2912 6426433 420537774	0,00		200,00		879.323,31
30-12-21	9371	DKSSL 2912 6426433 420537778	0,00		200,00		879.523,31
30-12-21	9372	DKSSL 2912 6426433 420537761	0,00		200,00		879.723,31
30-12-21	9373	DKSSL 2912 6426433 420537756	0,00		200,00		879.923,31
30-12-21	9374	DKSSL 2912 6426433 420537759	0,00		200,00		880.123,31
30-12-21	9375	DKSSL 2912 6426433 420537751	0,00		200,00		880.323,31
30-12-21	9376	DKSSL 2912 6426433 420537744	0,00		200,00		880.523,31
30-12-21	9377	DKSSL 2912 6426433 420537745	0,00		220,00		880.743,31
30-12-21	9378	DK3DSF2912 6426433 420537746	0,00		200,00		880.943,31
30-12-21	9379	DKSSL 2912 6426433 420537754	0,00		200,00		881.143,31
30-12-21	9380	DKSSL 2912 6426433 420537734	0,00		200,00		881.343,31
30-12-21	9381	DKSSL 2912 6426433 420537729	0,00		200,00		881.543,31
30-12-21	9382	DKSSL 2912 6426433 420537736	0,00		200,00		881.743,31
30-12-21	9383	DKSSL 2912 6426433 420537732	0,00		250,00		881.993,31
30-12-21	9384	DKSSL 2912 6426433 420537737	0,00		200,00		882.193,31
30-12-21	9385	DKSSL 2912 6426433 420537740	0,00		200,00		882.393,31

30-12-21	9386	DKSSL 2912 6426433 420537733	0,00	600,00	882.993,31
30-12-21	9387	DKSSL 2912 6426433 420537713	0,00	1.000,00	883.993,31
30-12-21	9388	DKSSL 2912 6426433 420537722	0,00	200,00	884.193,31
30-12-21	9389	DKSSL 2912 6426433 420537724	0,00	200,00	884.393,31
30-12-21	9390	DKSSL 2912 6426433 420537712	0,00	200,00	884.593,31
30-12-21	9391	DKSSL 2912 6426433 420537719	0,00	200,00	884.793,31
30-12-21	9392	DKSSL 2912 6426433 420537721	0,00	200,00	884.993,31
30-12-21	9393	DKSSL 2912 6426433 420537714	0,00	400,00	885.393,31
30-12-21	9394	DKSSL 2912 6426433 420537691	0,00	200,00	885.593,31
30-12-21	9395	DKSSL 2912 6426433 420537693	0,00	200,00	885.793,31
30-12-21	9396	DKSSL 2912 6426433 420537694	0,00	200,00	885.993,31
30-12-21	9397	DKSSL 2912 6426433 420537703	0,00	200,00	886.193,31
30-12-21	9398	DKSSL 2912 6426433 420537705	0,00	200,00	886.393,31
30-12-21	9399	DKSSL 2912 6426433 420537708	0,00	200,00	886.593,31
30-12-21	9400	DKSSL 2912 6426433 420537704	0,00	200,00	886.793,31
30-12-21	9401	DKSSL 2912 6426433 420537688	0,00	200,00	886.993,31
30-12-21	9402	DKSSL 2912 6426433 420537683	0,00	200,00	887.193,31
30-12-21	9403	DKSSL 2912 6426433 420537678	0,00	200,00	887.393,31
30-12-21	9404	DKSSL 2912 6426433 420537682	0,00	200,00	887.593,31
30-12-21	9405	DKSSL 2912 6426433 420537684	0,00	200,00	887.793,31
30-12-21	9406	DKSSL 2912 6426433 420537686	0,00	200,00	887.993,31
30-12-21	9407	DKSSL 2912 6426433 420537687	0,00	200,00	888.193,31
30-12-21	9408	DKSSL 2912 6426433 420537672	0,00	200,00	888.393,31
30-12-21	9409	DKSSL 2912 6426433 420537665	0,00	200,00	888.593,31
30-12-21	9410	DKSSL 2912 6426433 420537666	0,00	200,00	888.793,31
30-12-21	9411	DKSSL 2912 6426433 420537674	0,00	200,00	888.993,31
30-12-21	9412	DKSSL 2912 6426433 420537675	0,00	200,00	889.193,31
30-12-21	9413	DKSSL 2912 6426433 420537668	0,00	200,00	889.393,31
30-12-21	9414	DK3DSF2912 6426433 420537669	0,00	200,00	889.593,31
30-12-21	9415	DKSSL 2912 6426433 420537658	0,00	200,00	889.793,31
30-12-21	9416	DK3DSF2912 6426433 420537660	0,00	200,00	889.993,31
30-12-21	9417	DKSSL 2912 6426433 420537663	0,00	200,00	890.193,31
30-12-21	9418	DKSSL 2912 6426433 420537655	0,00	201,00	890.394,31
30-12-21	9419	DKSSL 2912 6426433 420537661	0,00	200,00	890.594,31
30-12-21	9420	DKSSL 2912 6426433 420537662	0,00	200,00	890.794,31
30-12-21	9421	DKSSL 2912 6426433 420537656	0,00	500,00	891.294,31
30-12-21	9422	DKSSL 2912 6426433 420537629	0,00	1.000,00	892.294,31
30-12-21	9423	DKSSL 2912 6426433 420537636	0,00	200,00	892.494,31
30-12-21	9424	DKSSL 2912 6426433 420537638	0,00	200,00	892.694,31
30-12-21	9425	DKSSL 2912 6426433 420537630	0,00	300,00	892.994,31
30-12-21	9426	DKSSL 2912 6426433 420537648	0,00	300,00	893.294,31
30-12-21	9427	DKSSL 2912 6426433 420537639	0,00	200,00	893.494,31
30-12-21	9428	DKSSL 2912 6426433 420537642	0,00	200,00	893.694,31
30-12-21	9429	DK3DSF2912 6426433 420537611	0,00	250,00	893.944,31
30-12-21	9430	DKSSL 2912 6426433 420537608	0,00	200,00	894.144,31
30-12-21	9431	DKSSL 2912 6426433 420537609	0,00	200,00	894.344,31

30-12-21	9432	DKSSL 2912 6426433 420537625	0,00	200,00	894.544,31
30-12-21	9433	DKSSL 2912 6426433 420537622	0,00	200,00	894.744,31
30-12-21	9434	DKSSL 2912 6426433 420537623	0,00	200,00	894.944,31
30-12-21	9435	DKSSL 2912 6426433 420537624	0,00	200,00	895.144,31
30-12-21	9436	DKSSL 2912 6426433 420537603	0,00	200,00	895.344,31
30-12-21	9437	DK3DSF2912 6426433 420537601	0,00	200,00	895.544,31
30-12-21	9438	DKSSL 2912 6426433 420537592	0,00	200,00	895.744,31
30-12-21	9439	DKSSL 2912 6426433 420537593	0,00	200,00	895.944,31
30-12-21	9440	DKSSL 2912 6426433 420537594	0,00	200,00	896.144,31
30-12-21	9441	DKSSL 2912 6426433 420537595	0,00	208,00	896.352,31
30-12-21	9442	DKSSL 2912 6426433 420537605	0,00	200,00	896.552,31
30-12-21	9443	DKSSL 2912 6426433 420537578	0,00	200,00	896.752,31
30-12-21	9444	DKSSL 2912 6426433 420537573	0,00	250,00	897.002,31
30-12-21	9445	DKSSL 2912 6426433 420537581	0,00	200,00	897.202,31
30-12-21	9446	DKSSL 2912 6426433 420537574	0,00	200,00	897.402,31
30-12-21	9447	DKSSL 2912 6426433 420537588	0,00	200,00	897.602,31
30-12-21	9448	DKSSL 2912 6426433 420537567	0,00	250,00	897.852,31
30-12-21	9449	DKSSL 2912 6426433 420537571	0,00	200,00	898.052,31
30-12-21	9450	DKSSL 2912 6426433 420537545	0,00	200,00	898.252,31
30-12-21	9451	DK3DSF2912 6426433 420537552	0,00	200,00	898.452,31
30-12-21	9452	DKSSL 2912 6426433 420537554	0,00	500,00	898.952,31
30-12-21	9453	DKSSL 2912 6426433 420537561	0,00	200,00	899.152,31
30-12-21	9454	DKSSL 2912 6426433 420537548	0,00	200,00	899.352,31
30-12-21	9455	DKSSL 2912 6426433 420537558	0,00	200,00	899.552,31
30-12-21	9456	DK3DSF2912 6426433 420537560	0,00	200,00	899.752,31
30-12-21	9457	DKSSL 2912 6426433 420537511	0,00	500,00	900.252,31
30-12-21	9458	DKSSL 2912 6426433 420537518	0,00	200,00	900.452,31
30-12-21	9459	DKSSL 2912 6426433 420537528	0,00	200,00	900.652,31
30-12-21	9460	DK3DSF2912 6426433 420537542	0,00	200,00	900.852,31
30-12-21	9461	DKSSL 2912 6426433 420537543	0,00	200,00	901.052,31
30-12-21	9462	DKSSL 2912 6426433 420537522	0,00	200,00	901.252,31
30-12-21	9463	DKSSL 2912 6426433 420537526	0,00	200,00	901.452,31
30-12-21	9464	DKSSL 2912 6426433 420537506	0,00	200,00	901.652,31
30-12-21	9465	DKSSL 2912 6426433 420537492	0,00	200,00	901.852,31
30-12-21	9466	DKSSL 2912 6426433 420537500	0,00	200,00	902.052,31
30-12-21	9467	DKSSL 2912 6426433 420537503	0,00	200,00	902.252,31
30-12-21	9468	DKSSL 2912 6426433 420537493	0,00	200,00	902.452,31
30-12-21	9469	DK3DSF2912 6426433 420537496	0,00	200,00	902.652,31
30-12-21	9470	DKSSL 2912 6426433 420537497	0,00	200,00	902.852,31
30-12-21	9471	DKSSL 2912 6426433 420537481	0,00	200,00	903.052,31
30-12-21	9472	DKSSL 2912 6426433 420537482	0,00	200,00	903.252,31
30-12-21	9473	DKSSL 2912 6426433 420537486	0,00	200,00	903.452,31
30-12-21	9474	DK3DSF2912 6426433 420537488	0,00	200,00	903.652,31
30-12-21	9475	DKSSL 2912 6426433 420537479	0,00	200,00	903.852,31
30-12-21	9476	DKSSL 2912 6426433 420537476	0,00	200,00	904.052,31
30-12-21	9477	DKSSL 2912 6426433 420537477	0,00	200,00	904.252,31

30-12-21	9478	DK3DSF2912 6426433 420537467	0,00	200,00	904.452,31
30-12-21	9479	DKSSL 2912 6426433 420537462	0,00	200,00	904.652,31
30-12-21	9480	DKSSL 2912 6426433 420537465	0,00	500,00	905.152,31
30-12-21	9481	DKSSL 2912 6426433 420537469	0,00	200,00	905.352,31
30-12-21	9482	DKSSL 2912 6426433 420537470	0,00	200,00	905.552,31
30-12-21	9483	DKSSL 2912 6426433 420537474	0,00	200,00	905.752,31
30-12-21	9484	DKSSL 2912 6426433 420537468	0,00	100,00	905.852,31
30-12-21	9485	DKSSL 2912 6426433 420537442	0,00	200,00	906.052,31
30-12-21	9486	DK3DSF2912 6426433 420537445	0,00	200,00	906.252,31
30-12-21	9487	DKSSL 2912 6426433 420537453	0,00	200,00	906.452,31
30-12-21	9488	DK3DSF2912 6426433 420537446	0,00	750,00	907.202,31
30-12-21	9489	DKSSL 2912 6426433 420537459	0,00	200,00	907.402,31
30-12-21	9490	DKSSL 2912 6426433 420537456	0,00	200,00	907.602,31
30-12-21	9491	DK3DSF2912 6426433 420537450	0,00	200,00	907.802,31
30-12-21	9492	DKSSL 2912 6426433 420537424	0,00	200,00	908.002,31
30-12-21	9493	DKSSL 2912 6426433 420537440	0,00	200,00	908.202,31
30-12-21	9494	DK3DSF2912 6426433 420537429	0,00	200,00	908.402,31
30-12-21	9495	DKSSL 2912 6426433 420537432	0,00	200,00	908.602,31
30-12-21	9496	DKSSL 2912 6426433 420537433	0,00	200,00	908.802,31
30-12-21	9497	DKSSL 2912 6426433 420537436	0,00	200,00	909.002,31
30-12-21	9498	DKSSL 2912 6426433 420537426	0,00	200,00	909.202,31
30-12-21	9499	DKSSL 2912 6426433 420537419	0,00	200,00	909.402,31
30-12-21	9500	DKSSL 2912 6426433 420537409	0,00	200,00	909.602,31
30-12-21	9501	DKSSL 2912 6426433 420537411	0,00	200,00	909.802,31
30-12-21	9502	DKSSL 2912 6426433 420537402	0,00	200,00	910.002,31
30-12-21	9503	DK3DSF2912 6426433 420537406	0,00	1.000,00	911.002,31
30-12-21	9504	DK3DSF2912 6426433 420537417	0,00	200,00	911.202,31
30-12-21	9505	DKSSL 2912 6426433 420537418	0,00	200,00	911.402,31
30-12-21	9506	DKSSL 2912 6426433 420537387	0,00	200,00	911.602,31
30-12-21	9507	DKSSL 2912 6426433 420537392	0,00	200,00	911.802,31
30-12-21	9508	DKSSL 2912 6426433 420537385	0,00	400,00	912.202,31
30-12-21	9509	DKSSL 2912 6426433 420537394	0,00	200,00	912.402,31
30-12-21	9510	DK3DSF2912 6426433 420537395	0,00	200,00	912.602,31
30-12-21	9511	DKSSL 2912 6426433 420537398	0,00	200,00	912.802,31
30-12-21	9512	DKSSL 2912 6426433 420537399	0,00	200,00	913.002,31
30-12-21	9513	DKSSL 2912 6426433 420537371	0,00	200,00	913.202,31
30-12-21	9514	DKSSL 2912 6426433 420537368	0,00	200,00	913.402,31
30-12-21	9515	DKSSL 2912 6426433 420537378	0,00	800,00	914.202,31
30-12-21	9516	DKSSL 2912 6426433 420537382	0,00	200,00	914.402,31
30-12-21	9517	DKSSL 2912 6426433 420537369	0,00	200,00	914.602,31
30-12-21	9518	DKSSL 2912 6426433 420537373	0,00	200,00	914.802,31
30-12-21	9519	DKSSL 2912 6426433 420537362	0,00	200,00	915.002,31
30-12-21	9520	DKSSL 2912 6426433 420537355	0,00	201,00	915.203,31
30-12-21	9521	DKSSL 2912 6426433 420537353	0,00	200,00	915.403,31
30-12-21	9522	DKSSL 2912 6426433 420537354	0,00	200,00	915.603,31
30-12-21	9523	DKSSL 2912 6426433 420537356	0,00	200,00	915.803,31

30-12-21	9524	DKSSL 2912 6426433 420537350	0,00		200,00		916.003,31
30-12-21	9525	DKSSL 2912 6426433 420537351	0,00		1.000,00		917.003,31
30-12-21	9526	DKSSL 2912 6426433 420537352	0,00		250,00		917.253,31
30-12-21	9527	DKSSL 2912 6426433 420537339	0,00		400,00		917.653,31
30-12-21	9528	DKSSL 2912 6426433 420537342	0,00		300,00		917.953,31
30-12-21	9529	DKSSL 2912 6426433 420537332	0,00		200,00		918.153,31
30-12-21	9530	DKSSL 2912 6426433 420537333	0,00		200,00		918.353,31
30-12-21	9531	DKSSL 2912 6426433 420537335	0,00		200,00		918.553,31
30-12-21	9532	DK3DSF2912 6426433 420537344	0,00		200,00		918.753,31
30-12-21	9533	DKSSL 2912 6426433 420537347	0,00		200,00		918.953,31
30-12-21	9534	DKSSL 2912 6426433 420537320	0,00		200,00		919.153,31
30-12-21	9535	DK3DSF2912 6426433 420537321	0,00		200,00		919.353,31
30-12-21	9536	DKSSL 2912 6426433 420537324	0,00		300,00		919.653,31
30-12-21	9537	DKSSL 2912 6426433 420537327	0,00		200,00		919.853,31
30-12-21	9538	DKSSL 2912 6426433 420537316	0,00		300,00		920.153,31
30-12-21	9539	DKSSL 2912 6426433 420537322	0,00		200,00		920.353,31
30-12-21	9540	DKSSL 2912 6426433 420537323	0,00		250,00		920.603,31
30-12-21	9541	DKSSL 2912 6426433 420537131	0,00		200,00		920.803,31
30-12-21	9542	DK3DSF2912 6426433 420537252	0,00		200,00		921.003,31
30-12-21	9543	DKSSL 2912 6426433 420537255	0,00		200,00		921.203,31
30-12-21	9544	DK3DSF2912 6426433 420537135	0,00		5.000,00		926.203,31
30-12-21	9545	DKSSL 2912 6426433 420537315	0,00		400,00		926.603,31
30-12-21	9546	DKSSL 2912 6426433 420537331	0,00		200,00		926.803,31
30-12-21	9547	DKSSL 2912 6426433 420537349	0,00		200,00		927.003,31
30-12-21	9548	DKSSL 2912 6426433 420537361	0,00		202,00		927.205,31
30-12-21	9549	DKSSL 2912 6426433 420537384	0,00		700,00		927.905,31
30-12-21	9550	DKSSL 2912 6426433 420537400	0,00		200,00		928.105,31
30-12-21	9551	DKSSL 2912 6426433 420537422	0,00		300,00		928.405,31
30-12-21	9552	DKSSL 2912 6426433 420537441	0,00		200,00		928.605,31
30-12-21	9553	DKSSL 2912 6426433 420537460	0,00		200,00		928.805,31
30-12-21	9554	DKSSL 2912 6426433 420537475	0,00		200,00		929.005,31
30-12-21	9555	DKSSL 2912 6426433 420537489	0,00		200,00		929.205,31
30-12-21	9556	DK3DSF2912 6426433 420537510	0,00		200,00		929.405,31
30-12-21	9557	DKSSL 2912 6426433 420537544	0,00		200,00		929.605,31
30-12-21	9558	DKSSL 2912 6426433 420537562	0,00		200,00		929.805,31
30-12-21	9559	DKSSL 2912 6426433 420537591	0,00		200,00		930.005,31
30-12-21	9560	DKSSL 2912 6426433 420537606	0,00		200,00		930.205,31
30-12-21	9561	DKSSL 2912 6426433 420537628	0,00		200,00		930.405,31
30-12-21	9562	DKSSL 2912 6426433 420537649	0,00		200,00		930.605,31
30-12-21	9563	DKSSL 2912 6426433 420537664	0,00		100,00		930.705,31
30-12-21	9564	DKSSL 2912 6426433 420537676	0,00		200,00		930.905,31
30-12-21	9565	DK3DSF2912 6426433 420537690	0,00		500,00		931.405,31
30-12-21	9566	DKSSL 2912 6426433 420537711	0,00		200,00		931.605,31
30-12-21	9567	DK3DSF2912 6426433 420537726	0,00		201,00		931.806,31
30-12-21	9568	DK3DSF2912 6426433 420537742	0,00		200,00		932.006,31
30-12-21	9569	DK3DSF2912 6426433 420537760	0,00		200,00		932.206,31

30-12-21	9570	DK3DSF2912 6426433 420537788	0,00	200,00		932.406,31
30-12-21	9571	DKSSL 2912 6426433 420537810	0,00	200,00		932.606,31
30-12-21	9572	DKSSL 2912 6426433 420537838	0,00	200,00		932.806,31
30-12-21	9573	DKSSL 2912 6426433 420537859	0,00	200,00		933.006,31
30-12-21	9574	DKSSL 2912 6426433 420537873	0,00	200,00		933.206,31
30-12-21	9575	63091441-20211229	0,00	867,24		934.073,55
30-12-21	9576	12 NYE MEDL.	0,00	2.400,00		936.473,55
30-12-21	9577	Renter Merkur Bank	0,00		1.486,97	934.986,58
Bank konto 1288440 Foreningskonto			0,00	684.756,71	3.638,13	934.986,58

NAME OF SIGNER	IDENTIFIER	TIME	ELECTRONIC ID
Pia Allerslev Uth	d2a2c92e-e91b-4f8c-a200-ffda0636d5b3	31.08.2022 06:13:58 UTC	Signer authenticated by MitID

NAME OF SIGNER	IDENTIFIER	TIME	ELECTRONIC ID
Gunhild Regitze Skovgaard	98741002-d176-4c0f-906b-9622804d908f	30.08.2022 19:15:31 UTC	Signer authenticated by MitID

Document reference: 4664301687473

- This is a PDF document digitally signed by Nets' E-Signing service.
- The document's integrity is protected by signing and sealing the contents with a certificate issued to Nets by a third party. Validating the signature confirms that the contents have not been modified since the time of signing.
- For more information about document formats, see <https://www.nets.eu/developer>